

ドキュメントスキャナー
製品ラインアップカタログ
Document Scanner Lineup Catalog

2022.09

Professional A3



Standard A3



Standard A4



Entry A4



Kodak
S3140 Max Scanner



Contents

| | |
|---|----|
| アイコン説明 | 2 |
| 2022 Scanner Line of the Year 受賞 | 3 |
| Professional A3 対応モデル | |
| Kodak i5850 Scanner / Kodak i5650 Scanner / Kodak i5250 Scanner | 6 |
| Kodak i4850 Scanner / Kodak i4650 Scanner / Kodak i4250 Scanner | 8 |
| Standard A3 対応モデル | |
| Kodak S3140 Max Scanner / Kodak S3120 Max Scanner / Kodak S3120 Scanner | |
| Kodak S3100f Scanner / Kodak S3100 Scanner / Kodak S3060f Scanner / Kodak S3060 Scanner | 12 |
| Standard A4 対応モデル | |
| Kodak S2085f Scanner | 15 |
| Kodak ScanStation 730EX Plus Scanner / Kodak S2080w Scanner / Kodak S2060w Scanner | 16 |
| Kodak S2070 Scanner / Kodak S2050 Scanner / Kodak S2040 Scanner | 17 |
| Entry A4 対応モデル | |
| Kodak ScanMate i940 Scanner / Kodak E1035 Scanner / Kodak E1025 Scanner | 20 |
| フラットベッド | |
| S2000 リーガルフラットベッドアクセサリ / S2000 パスポートフラットベッドアクセサリ / A3 フラットベッドアクセサリ | 22 |
| Capture Pro Software | 24 |
| Smart Touch | 28 |
| ALARIS IN2 ECOSYSTEM | 32 |
| INfuse Smart Connected Scanning Solution | 33 |
| オプション / 消耗品 | 36 |
| コダック スキャナー保守サービスについて | 38 |
| Professional Service | 40 |
| Information Links | 41 |
| 導入 / 活用事例 | 42 |
| Perfect Page | 44 |
| Usability | 48 |
| スキャナー選択ガイド | 52 |

アイコン説明

| | | | |
|---|---|---|--|
| XX 枚/分 カラー処理速度 ●枚/分 200dpi スキャン時に A4 書類を 1 分間で処理可能な枚数です。 | XX 枚/分 白黒処理速度 ●枚/分 200dpi スキャン時に A4 書類を 1 分間で処理可能な枚数です。 | A4 フラットベッド A4 フラットベッド搭載 スキャナー本体一体型の A4 ブックエッジフラットベッドスキャナー搭載 | 重送検知超音波式 Xヶ所 重送検知 超音波センサーによって、スキャン時の原稿の重送を検知します。 |
| 切替式ホワイトバックグラウンド 切替式ホワイトバックグラウンド ドライバの設定で原稿読み取り部の背景色を自動切替します。 | 排紙コントロール 排紙コントロール スキャン後の原稿の散らばりを抑える搬送技術です。 | ロングドキュメントモード ロングドキュメントモード 86cm 以上の原稿のスキャンを実行します。 | デュアル LED デュアル LED LED のラインを片面に 2 列 (両面に 4 列) 搭載。書類の折れやシワによる影が目立たない高品質なイメージを生成します。 |
| カラーパッチ カラーパッチ 白黒スキャンとカラーを切り替えたい原稿の前に専用のパッチシートを挿入することでスキャン方法を切り替えます。 | スマートタッチ スマートタッチ 予め設定した業務設定をスキャナー本体のコントロールパネルで選択してワンタッチで簡単にスキャンできます。 | 切替式ストレートパス 切替式ストレートパス デリケートな書類や、搬送の難しい書類をワンタッチでストレート搬送に切り替えます。 | IDP インテリジェントドキュメントプロテクション 別の紙が添付された書類がスキャンされる時に、原稿に与えるダメージを最小限に抑えます。 |
| グラフィックディスプレイ グラフィックディスプレイ スマートタッチの業務内容やエラーをスキャナー本体のディスプレイで確認できます。 | タッチパネル タッチパネル オプション機能の選択や、メンテナンスメニューを本体パネル上から操作できます。 | プラスチックカード対応 プラスチックカード対応 厚さ 1.2mm のプラスチックカードがスキャンできます。 | USB パスパワー USB パスパワー USB ケーブルのみでスキャンが可能です。 |
| カラータッチスクリーン カラータッチスクリーン 本体ディスプレイに表示されたメニューを指で選択して操作できます。 | ボイスアタッチメント機能 ボイスアタッチメント機能 操作時に録音した音声ファイルを添付してスキャンイメージと同時に出力できます。 | ストレートパス ストレートパス フィードした原稿をストレートに排紙します。 | ロータリーパス ロータリーパス フィードした原稿をターンして排紙します。 |
| オンボード画像処理 オンボード画像処理 高品質イメージ処理技術 Perfect Page をスキャナー本体内で実行しホストデバイスに負荷がありません。 | Wi-Fi Wi-Fi 無線 LAN ネットワーク対応。802.11 b/g/n をサポートしています。 | LAN LAN 有線ネットワークに接続するための Ethernet ポート (10/100) を搭載しています。 | PC レス PC レス 制御用 PC が不要です。 |
| Perfect Page Perfect Page 高品質イメージを生成するコダック独自のイメージ処理技術です。 | エレクトロニックカラードロップアウト エレクトロニックカラードロップアウト 白黒スキャン時に赤、緑、青いずれかの色をドロップアウトしたイメージを生成します。 | 自動カラー識別 自動カラー識別 原稿の色を検知してカラー / 白黒スキャンの切り替えを自動で実行します。 | マルチカラードロップアウト マルチカラードロップアウト 白黒スキャン時に最大 5 色までの色を同時にドロップアウトします。 |
| 自動方向修正 自動方向修正 原稿上の活字の向きを認識してイメージを自動で正像に補正します。 | 自動白紙削除 自動白紙削除 スキャンイメージのデータ容量や情報量から判断して、白紙イメージを自動削除します。 | プリントオプション プリントオプション スキャン原稿にカウンタや日付等を印字するオプションです。スキャン前に表面またはスキャン後に裏面に印字します。 | CPS (無償版) X Capture Pro Software スキャンアプリケーションソフトウェアです。 |
| CPS (無償版) Capture Pro Software Limited Edition Capture Pro Software の簡易版で無償ソフトウェアです。 | フラットベッドオプション フラットベッドオプション デリケートな書類などをオプションのフラットベッドを使用してイメージを取得できます。 | Win OS Windows 対応 Microsoft Windows 対応スキャナードライバが提供されます。 | |

2022 Scanner Line of the Year 受賞

7年間で6度目の受賞

受賞歴を誇る「BLI」が認めた性能と信頼性

コダックアラリスは、ドキュメントイメージング関連のハードウェア、ソフトウェア、およびサービスの世界有数の独立評価者である Keypoint Intelligence 社 が 実 施 す る [BLI 2022 Scanner Line of the Year Award] を受賞しました。

コダックアラリスのスキャナーは、小型デスクトップから大容量高速スキャナーに至るまで、信頼性が高く、ほぼすべてのドキュメントをスキャンでき、テストしたすべてのメーカーの中で最高の OCR 結果と圧縮機能を提供したことに加え、ワークフローの自動化と分散キャプチャソリューションを支える卓越した製品ラインナップであることが高く評価されました。



Kodak Alaris
BLI 2022 Scanner Line of the Year

Winter 2017 Pick Award

BLI は大容量スキャナー製品カテゴリーの 2017 年冬季最優秀製品として i5650 スキャナーを選びました。

BLI は、選考理由として、大規模なラボでのテストにおける申し分のない信頼性と優れたパフォーマンスを挙げています。

Ellerman 氏は次のように語っています。「コダック アラリスの i5650 スキャナーは BLI の一連のテストで優れた結果をだしました。BLI の 125,000 回の信頼性テストにおける申し分のないパフォーマンスに加え、今までに BLI がテストした最速のスキャン デバイスの中で抜きん出た製品であることも証明しています。」



Line of the Year とは

BLI Line of the Year は、Keypoint Intelligence の厳格なラボテストにおいて競合他社を凌ぐ、幅広いハードウェアまたはソフトウェア製品を提供する企業に贈られます。アナリストは、ポートフォリオ全体における使いやすさ、機能、性能、価値を考慮し、全体的に最も優れていると判断された製品ラインを提供するベンダーに年間最優秀ラインナップ賞を授与します。

“ 「今年度もスキャナーの厳格なテストを行った結果、コダックアラリスが依然としてトップの座に君臨し、過去7年間で6度目のBLI スキャナー部門年間最優秀ラインナップ賞を獲得しました」と話すのは、Keypoint Intelligence でソフトウェア/スキャナー担当アンシエイトダイレクターを務める Lee Davis 氏です。

「どの分野を見ても、コダックアラリスのスキャナーは、信頼性、メディア処理、生産性、OCR の精度といった重要な分野でトップクラスにあることがわかります。」

”

Pick Up Award

BLI が 2 ヶ月以上にわたり実施するさまざまなテストに対して、最も優れた評価を得た製品に贈られる「Pick Up Award」も、毎回コダックドキュメントスキャナーが選ばれています。

2021 年 Pick Up Award 受賞

Kodak S3000 シリーズ



2018 年 Pick Up Award 受賞

Kodak S2000 シリーズ



2016 年 Pick Up Award 受賞

Kodak i4650 Scanner



Buyers Lab (BLI) とは

Buyers Lab (BLI) は、グローバルなドキュメントイメージング業界において、中立的で信頼が高い、製品情報とテストデータを提供しています。50 年以上にわたり、購入者が、BLI の情報を参考に製品の特徴を理解した上で、より最適な購入の意識決定を行えるよう支援しています。

Kodak Scanner Lineup

Professional : A3 対応モデル

特長 連続運用、耐久性、メンテナンス性に優れたプロフェッショナルモデル。

対象 大量のドキュメントを迅速に処理する必要があるクリティカルな業務に最適。



i5850

210 枚/分 210 枚/分

¥9,350,000 ▶ P6



i5650

180 枚/分 180 枚/分

¥5,720,000 ▶ P6



i5250

150 枚/分 150 枚/分

¥3,300,000 ▶ P6



i4850

160 枚/分 160 枚/分

¥3,000,000 ▶ P8



i4650

145 枚/分 145 枚/分

¥2,400,000 ▶ P8



i4250

110 枚/分 110 枚/分

¥1,375,000 ▶ P8

Standard : A4 対応モデル

特長 高品質でありながらコンパクト設計。無線ネットワークモデルは設置場所を選びません。

対象 中堅企業から、ワークグループ、受付処理に最適。無線ネットワーク対応モデルはオフィス内だけでなく倉庫や店舗内などへも設置が可能。



S2085f

85 枚/分 85 枚/分 LAN

¥358,000 ▶ P15



S2080w

80 枚/分 80 枚/分 LAN WiFi

¥214,000 ▶ P16



S2060w

60 枚/分 60 枚/分 LAN WiFi

¥154,000 ▶ P16



ScanStation 730EX Plus

60 枚/分 70 枚/分 LAN

¥330,000 ▶ P16



S2070

70 枚/分 70 枚/分

¥143,000 ▶ P17



S2050

50 枚/分 50 枚/分

¥107,000 ▶ P17



S2040

40 枚/分 40 枚/分

¥95,000 ▶ P17

Standard : A3 対応モデル

特長 コストパフォーマンスに優れたスタンダードモデル。集中から分散処理まで幅広い業務に対応。

対象 ハイボリュームのスキャン処理に対応。ネットワーク対応モデルは AI-OCR 活用 of 分散スキャンなどコネクテッドビジネスモデルにも適応。



S3140 Max

S3120 Max

140 140
枚/分 枚/分 LAN

120 120
枚/分 枚/分 LAN

¥1,375,000 ▶ P12

¥877,000 ▶ P12



S3120

S3100f

S3100

S3060f

S3060

120 120
枚/分 枚/分 LAN

100 100
枚/分 枚/分 LAN

100 100
枚/分 枚/分 LAN

60 60
枚/分 枚/分 LAN

60 60
枚/分 枚/分 LAN

オープン価格 ▶ P12

¥731,000 ▶ P12

¥670,000 ▶ P12

¥548,000 ▶ P12

¥487,000 ▶ P12

Entry : A4 対応モデル

特長 省スペース、ローコストモデル

対象 ビジネスパーソンの個人利用、SOHO などの少量のスキャン処理に。



E1035

E1025

35 35
枚/分 枚/分

25 25
枚/分 枚/分

¥55,000 ▶ P20

¥48,000 ▶ P20



ScanMate i940

15 20
枚/分 枚/分

¥33,000 ▶ P20



Professional A3 対応モデル

Kodak i5850 Scanner

製品型番 (CAT) 1615962 / 定価 ¥9,350,000

210 210 CPS
枚/分 枚/分 (製品版) G

Kodak i5650 Scanner

製品型番 (CAT) 1207844 / 定価 ¥5,720,000

180 180 CPS
枚/分 枚/分 (製品版) F

Kodak i5250 Scanner

製品型番 (CAT) 1524677 / 定価 ¥3,300,000

150 150 CPS
枚/分 枚/分 (製品版) E



一日数十万枚の処理にも耐えるコダックのフラグシップモデル

KODAK i5850 Scanner

i5850 は、耐久性に優れ、集中処理センターや電子化の受託業務など、膨大な量の書類を短時間で正確に処理することが求められる環境に最適なスキャナーです。

最大 210 枚/分 (A4 横送り) の速度で処理が可能です。解像度 300dpi の場合でも、白黒とカラーで両面を同時に出力した場合でも、最高速度を維持します *1。また、最長 4.6 メートルの長尺書類 *2 から 6.3 センチメートル四方の小さな紙や薄手の紙から厚紙まで、幅広い種類の紙に対応します。

*1 解像度 (400dpi 以上) やスキャン条件によって、速度が落ちる場合があります。

*2 解像度やスキャン条件、書類搬送時の斜行によって長さが制限される場合があります。

厳しい業務の要件にも応える多彩な機能

KODAK i5850 / i5650 / i5250 Scanner

混在書類のスキャンに最適な自動イメージ処理機能

様々な種類の書類をまとめて処理する際に便利なイメージ処理機能を採用しています。スキャンと同時に、自動で実行するため、作業効率が飛躍的に向上します。

コダック独自のイメージ処理技術「Perfect Page」を採用

自動傾き修正や自動枠消しなどにより、一回のスキャンで高品質なイメージを取り込めるイメージ処理技術「Perfect Page」を採用しています。書類ごとにコントラストやしきい値を自動調整する「i-Thresholding」により、コントラストの低い書類やトレーシングペーパーのような透過性の高い書類をまとめてスキャンする場合でも、書類ごとに最適なイメージの読み取りが可能 (白黒スキャンの場合)。書類に応じた設定の切り替えの手間を省きます。

安定して高品質なイメージを提供

高解像 CCD センサーを使用

光学解像度 600dpi の CCD センサーを採用しており、細かい字でも鮮明に読み取ります。

2方向からの照射でクリアなイメージを出力

LED ランプを片面に 2 本 (両面で 4 本) 搭載し、2 方向から書類を照射することで折りやシワによる影を防ぎ、ノイズのないクリアなイメージを出力します。

オペレーターの負担を軽減する充実した機能



業務効率を改善するタッチパネル

タッチパネルレスキャンの開始と停止は、手元のパネルで操作が可能です。また、重送検知センサーを OFF にする「重送スキップ」や、インプリンタ (オプション) で一時的に印字位置を変更する「印字オフセット」も設定できるうえ、消耗品の交換時期も表示されます。

メンテナンスカウンタ表示

消耗品の交換時期を表示。つねにスキャナーが良好な状態で使用できるようにサポートします。

高さ調整が可能

オペレータに合わせてエレベータで高さ調整可能なペディスタルを採用。(i5850 のみ)

バックグラウンド (背景色) の切替が容易

書類の厚さや種類に応じて背景色を変更したい場合 (例: 両面原稿の裏書き防止)、あらかじめ用意したスキャン設定を選択するだけで、白と黒を切り替えることが可能。

排紙時の書類の散らばりを防止

スキャン済み書類が排紙トレイ上で散らばったり、ページの順番が前後しないよう排紙時のスピードをコントロール (5 種類、タッチパネルでの操作も可能)。

実際の業務でも最高のパフォーマンスを提供

業務で使われることが多いイメージ処理機能 (自動傾き修正や自動枠消し) を有効にしても処理スピードは落ちません。

1日数十万枚におよぶ最も要求の厳しい大量スキャン業務に対応 柔軟な操作性、大量処理、高品質を実現するハイパフォーマンスモデル



最大 750 枚の書類をまとめてスキャン

給紙トレイに一度に最大 750 枚の書類を積載できるため、大量の書類をまとめて処理することができます。また、業務に合わせてフィード位置の調節が可能です。(手差し、100 枚、250 枚、500 枚、750 枚のいずれかで設定可能)

書類を保護する 4 層の重送検知機能を搭載

長さ検知

超音波重送検知 (5ヶ所)

インテリジェントドキュメントプロテクション (IDP)

給紙時の紙詰まりなどによる書類へのダメージを検知して即時にスキャンを停止するので、書類破れや破損を未然に防ぎ、書類の大切な情報を守ります。

金属ステーブル針検知

強化されたイメージ処理機能

バーコードイメージエンハンス処理

書類に印字されたバーコードを自動的に判別し、バーコード処理がしやすいようにイメージを調整できます。これによりスキャン後のイメージを使用してバーコード処理をする場合でも、判読性を高めることができます。

テキストエンハンスメント処理 (文字強調)

薄く印字された太い文字は濃く読み易くすることができます。濃く印字された細い文字に影響を与えることはありません。

罫線の太 / 細調整

イメージ結合処理

ストレートパスに対応

コントロールパネルのタッチスクリーンから開閉切替え制御可能な後部排紙口を搭載。厚みのある書類や長い書類を曲げずに搬送してスキャンできます。

ドキュメントプリンタ (オプション)

ドキュメントプリンタは、日付や時間、カウンタ値、固定文字列などをスキャン書類に印字するオプションです。表面 (スキャン前)、裏面 (スキャン後) のいずれかに設定可能です。

| 機能 | i5850 | i5650 | i5250 |
|-----------|-------|-------|-------|
| パッチカウント機能 | ○ | ○ | ○ |
| インデックス機能* | ○ | ○ | |

* 原稿毎、パッチ毎、特定の同一番号の印字等

インテリジェント印字

「インテリジェント印字」機能の採用により大量の複数頁ある書類のスキャンに柔軟に対応。

イメージアドレス機能で書類とイメージデータをリンク

イメージアドレス機能は、3階層までのカウンタを利用してスキャンイメージのフォルダ分けが可能です。ドキュメントプリンタとの併用により、スキャン後の原本の追跡や画像ファイルの管理を実現します。(i5850のみ)



Kodak i5650/i5250 Scanner

Professional A3 対応モデル

Kodak i4850 Scanner

製品型番 (CAT) 1738764 / 定価 ¥3,000,000

160 160 CPS
枚/分 枚/分 (製品版) E

Kodak i4650 Scanner

製品型番 (CAT) 1176031 / 定価 ¥2,400,000

145 145 CPS
枚/分 枚/分 (製品版) E

Kodak i4250 Scanner

製品型番 (CAT) 1681006 / 定価 ¥1,375,000

110 110 CPS
枚/分 枚/分 (製品版) DX



- 重送検知超音波式 3ヶ所
- 切替式 ホワイトバックグラウンド
- 排紙コントロール
- ロングドキュメントモード
- デュアル LED
- カラーバッチ
- 切替式 ストレートパス
- ロータリーパス
- スマートタッチ
- IDP
- グラフィックディスプレイ
- Perfect Page
- エレクトロニック カラードロップアウト
- マルチカラー ドロップアウト
- 自動カラー識別
- 自動方向修正
- 自動白紙削除
- プリンタ オプション 表面 (前)
- フラットベッド オプション A3

コダックスキャナーの中で最も高い柔軟性をもつ、i4000 シリーズ スキャナーは、これまでの経験から学んだ技術とノウハウを生かして設計された、まったく新しい製品です。あらゆるニーズに応える機能を詰め込んだコンパクトスキャナーは、あなたのビジネスにこれまでにない高い生産性を提供します。

最大 160 枚/分のスピードで処理

カラー、白黒、グレースケールともに最大 160 枚/分 (320 イメージ)* のスピードで処理します。

*: i4850 の場合 (解像度 300dpi)

誰でもどこでも使える、シンプルな設計

大きく見やすいオペレーターコントロールパネル
スキャナーの設定状況や重送時の処理方法をテキスト表示させることができますようになります。

省スペース設計

50 センチ四方に収まるコンパクトなボディは設置場所を選びません。

書類を保護して情報も保護

インテリジェントドキュメントプロテクション

ステープラやクリップなどで留められた書類など、スキャンに支障をきたす可能性のある書類の音を搬送時検知してスキャンを止めることができます。

安定して高品質なイメージを提供

高解像 CCD センサーを使用

光学解像度 600dpi の CCD センサーを採用しており、細かい字でも鮮明に読み取ります。

2 方向からの照射でクリアなイメージを出力

LED ランプを片面に 2 本 (両面で 4 本) 搭載し、2 方向から書類を照射することで折りやシワによる影を防ぎ、ノイズのないクリアなイメージを出力します。

コダック独自のイメージ処理技術「Perfect Page」を採用

自動傾き修正や自動枠消しなどにより、一回のスキャンで高品質なイメージを取り込めるイメージ処理技術「Perfect Page」を採用しています。書類ごとにコントラストやしきい値を自動調整する「i-Thresholding」により、コントラストの低い書類やトレーシングペーパーのような透過性の高い書類をまとめてスキャンする場合でも、書類ごとに最適なイメージの読み取りが可能 (白黒スキャンの場合)。書類に応じた設定の切り替えの手間を省きます。

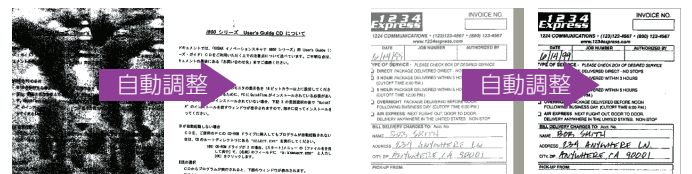

▲ 全体に濃度が高い書類 ▲ 最適なしきい値でスキャン ▲ コントラストが極端に低い書類 ▲ 最適なコントラストでスキャン

オペレーターの負担を軽減する充実した機能

紙の種類を選ばない 2 種類の給紙方法

厚さや紙の色が異なる書類でもまとめてスキャンできます。スキャン前の仕分け作業を省くほか、紙詰まりによって作業を止めることはありません。また、ロータリーとストレートパスの 2 種類の給紙方法が選択できるため、小さな伝票から最長 4 メートルの紙まで、様々な形の紙を安定して給紙することができます。



▲ 書類の種類に合わせて、給紙方法を選択可能。長い紙や厚手の紙、デリケートな紙など、ロータリーでの処理が難しい場合は、ストレートパスへ切替可能。

書類の読み飛ばしを防止

超音波重送検知センサーが、書類が重なったまま搬送されることで起こる読み飛ばしを防止します。

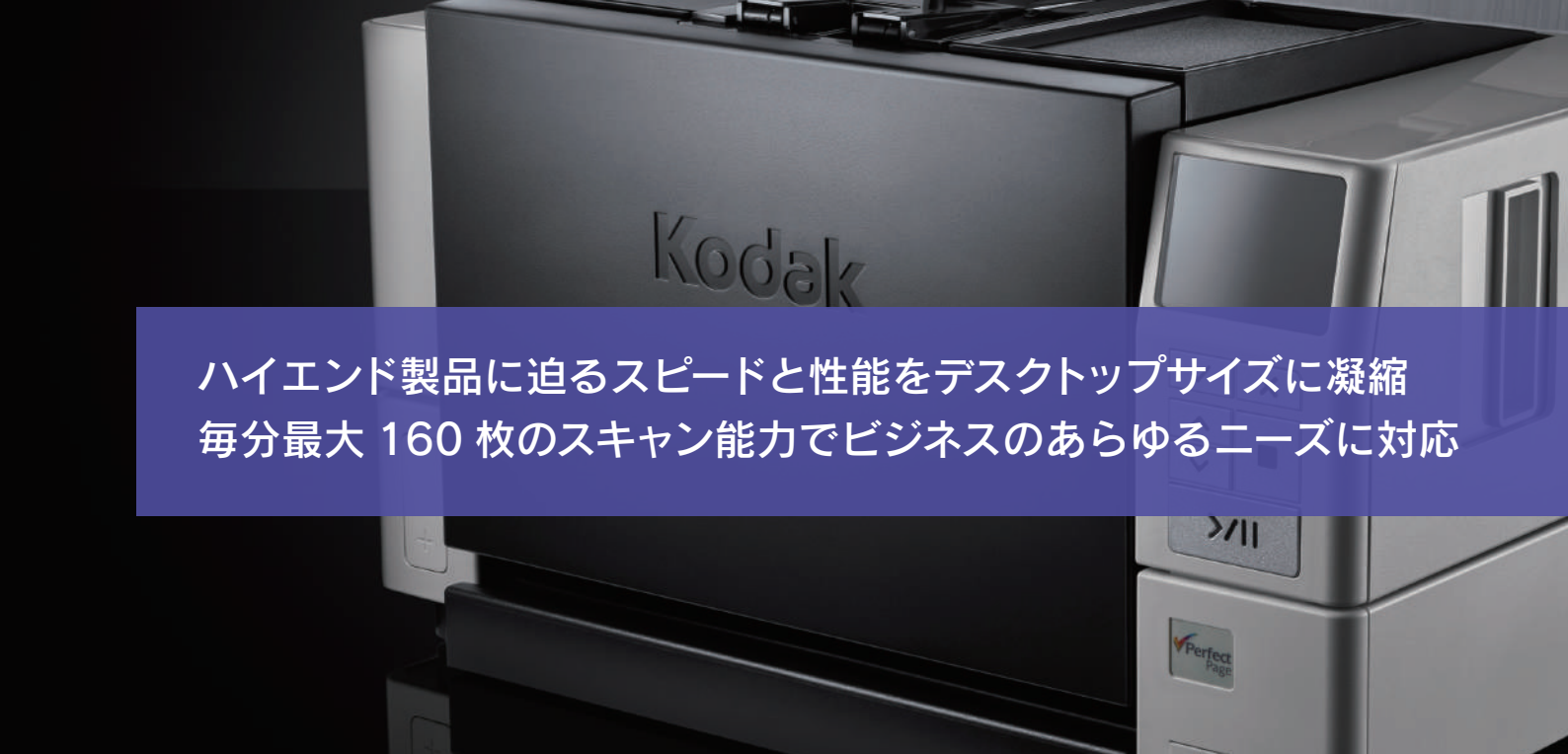

ハイエンド製品に迫るスピードと性能をデスクトップサイズに凝縮 毎分最大 160 枚のスキャン能力でビジネスのあらゆるニーズに対応

実際の業務でも最高のパフォーマンスを提供

業務で使われることが多いイメージ処理機能（自動傾き修正や自動枠消し）を有効にしても処理スピードが落ちることがありません。

排紙時の書類の散らばりを防止

スキャン済みの書類が排紙トレイ上で散らばったり、ページの順番が前後しないよう排紙時のスピードをコントロールします。

LED ランプで起動時間の短縮と環境への負荷を軽減

照明に LED ランプを使用しているため、蛍光灯に比べて起動時間を大幅に短縮できます。また、消費電力が少ないほか寿命が長いため、コストの削減とともに環境への負荷を軽減します。



最大 500 枚の書類をまとめてスキャン

給紙トレイに一度に最大 500 枚の書類を積載できるため、大量の書類をまとめて処理することができます。また、業務に合わせてフィード位置の調節ができるため、手差しによるスキャンも可能です。（1 枚、100 枚、250 枚、500 枚のいずれかで設定可能）

バックグラウンド（背景色）の切替が容易

書類の厚さや種類に応じて背景色を変更したい場合（例：両面原稿の裏写り防止）、あらかじめ用意したスキャン設定を選択するだけで、白と黒を切り替えることができます。

インタラクティブ重送処理

万一の重送時にも簡単に復旧できます。重送として検知された書類の表面と裏面のイメージが制御 PC に表示されますので、イメージを残すかどうか簡単に判断できます。（承認かスキャンを押します）TWAIN/VRS アプリケーションに対応しています。



Professional A3 対応モデル

| | i5850 | i5650 | i5250 |
|-----------|--|---|-------------|
| 標準価格 (税別) | 9,350,000 円 | 5,720,000 円 | 3,300,000 円 |
| 一日の推奨処理量 | 無制限 | | |
| 読み取り方式 | 原稿搬送型 (ADF) | | |
| 読み取り速度 *1 | 210 枚 / 分 | 180 枚 / 分 | 150 枚 / 分 |
| イメージセンサ | CCD | | |
| 読取階調 | カラー 48bit (16bit × 3) | | |
| 出力階調 | カラー 24bit、グレースケール 8bit、白黒 2 値 | | |
| 光学解像度 | 600dpi | | |
| 光源 | 白色 LED | | |
| 出力解像度 | 100 / 150 / 200 / 240 / 250 / 300 / 400 / 500 / 600dpi | | |
| 書類サイズ | 最大: 長さ 4.600mm *2 × 幅 304.8mm 最小: 長さ 63.5mm × 幅 63.5mm 厚さ: 45 ~ 200g/m2 (標準フィード使用時) 25 ~ 80g/m2 (薄紙専用フィード使用時) | | |
| フィード容量 | 最大 750 枚 *3 | | |
| 重送検知方式 | 5 箇所の独立したセンサー | | |
| インターフェース | USB2.0、USB3.2 Gen 1 × 1 準拠 | | |
| デバイスドライバ | TWAIN、ISIS | | |
| イメージ処理機能 | Perfect Page、i-Thresholding、縦縞除去 *4、自動カラー識別機能 *5、自動クロッピング、自動傾き修正、白紙除去 (データ容量 / 文字量基準)、マルチカラードロップアウト *6、デュアルストリーム *7、自動方向検出機能 *8、カラーパッチ機能 *9、オペレータ優先処理、バーコード読み取り、イメージ結合、インテリジェントドキュメントプロテクション、切替式ストレートパス、エンハンスジャムリカバリ、デジタル印字、ステアブル検出、インテリジェント印字、アグレッシブクロッピング、インタラクティブ重送処理 | | |
| 出力ファイル形式 | TIFF (シングルページ)、JPEG、BMP | | |
| 圧縮方式 | CCITT Group IV、JPEG、または非圧縮 | | |
| 電圧、周波数 | 100 ~ 240V 50/60Hz | | |
| 消費電力 | 稼働時 220W 未満、スリープ時 3.5W 未満、オフモード 0.5W 未満 | 稼働時 215W 未満、スリープ時 3.5W 未満、オフモード 0.5W 未満 | |
| 環境関連事項 | 国際エネルギースタープログラム適合製品 温度 15 ~ 35℃ 湿度 15 ~ 76% RH | | |
| 騒音レベル | 稼働時 (300 dpi) 64 dB 未満、スタンバイ時 44 dB 未満 | 稼働時 (300 dpi) 56 dB 未満、スタンバイ時 39 dB 未満 | |
| 推奨 PC 構成 | Intel® Core i5 (Sandy Bridge 以降) 2.7GHz 以上、USB 3.0 または USB 2.0、メモリ 4GB 以上 | | |
| 推奨 OS | Windows 8.1 (32bit および 64bit)、Windows 10(32bit および 64bit)、Windows 11(64bit) | | |
| 適合規格 | VCCI (ClassB) | | |
| 消耗品 | p36 をご参照ください | | |
| オプション | ドキュメントプリンタ (リア及びフロント) *10、マニュアルフィード i5000、ドキュメントエクステンション: 660.4mm、760.2mm、873.6mm、A3 フラットベッド、KODAK Capture Pro Software グループ G(i5850)、グループ F(i5650)、グループ E (i5250) | | |
| 外形寸法 | 幅 693mm × 奥行き 823mm × 高さ 1,067 ~ 1,308mm | 幅 693mm × 奥行き 510mm *11 × 高さ 434mm | |
| 重量 | 186kg | 57.6kg | |

*1 1 分間の処理枚数 (A4 横送り 150/200/300dpi 白黒 / カラー)。読み取り速度は、ドライバ、アプリケーション、ソフトウェア、OS、PC により変動することがあります。

*2 解像度やスキャン条件、書類搬送時の斜行によって長さが制限される場合があります。

*3 フィード位置は手差し用 (1 枚ずつ)、100 枚用、250 枚用、500 枚用、750 枚用の 5 種類の状態に設定可能。

*4 イメージングガイド上の汚れに起因する縦縞を消去。

*5 書類の色を認識し、白黒・カラーの出力を自動的に切り替え。

*6 赤青緑以外の色 (黒以外) も最大 5 色同時に消去可能。

*7 「カラー + 白黒」 「グレースケール + 白黒」という 2 種類のイメージを同時に出力可能。

*8 スキャンと同時に文字の向きを検出し、正しい方向にイメージを回転。

*9 カラーでスキャンしたい書類と白黒でスキャンしたい書類が混在する際に、設定を切り替えたい書類の前に専用のパッチシートを挟むことで白黒とカラーをスキャン中に自動的に切り替可能。

*10 表裏共用。同時に使用することはできません。

*11 給排紙トレイを除く。給紙トレイを開いた場合は 613mm。

Professional A3 対応モデル

| | i4850 | i4650 | i4250 |
|--------------------|--|-------------|-------------|
| 標準価格 (税別) | 3,000,000 円 | 2,400,000 円 | 1,375,000 円 |
| 一日の推奨処理量 | 50,000 枚まで | 50,000 枚まで | 40,000 枚まで |
| 読み取り方式 | 原稿搬送型 (ADF) | | |
| 読み取り速度 *1 | 160 枚 / 分 | 145 枚 / 分 | 110 枚 / 分 |
| イメージセンサ | CCD | | |
| 読取階調 | カラー 48bit (16bit × 3) | | |
| 出力階調 | カラー 24bit、グレースケール 8bit、白黒 2 値 | | |
| 光学解像度 | 600dpi | | |
| 光源 | 白色 LED | | |
| 出力解像度 | 100 / 150 / 200 / 240 / 250 / 300 / 400 / 500 / 600dpi | | |
| 書類サイズ | 最大:長さ 9100mm × 幅 304.8mm 最小:長さ 63.5mm × 幅 63.5mm 厚さ:45 ~ 200g/m2 (標準フィード使用時) 25 ~ 80g/m2 (薄紙専用フィード使用時) *2 | | |
| フィード容量 | 最大 500 枚*3 | | |
| 重送検知方式 | 超音波 (3 箇所の超音波センサを同時に、または独立して ON/OFF することが可能) | | |
| インターフェース | USB2.0、USB3.2 Gen 1 × 1 準拠 | | |
| デバイスドライバ | TWAIN、ISIS、WIA (標準同梱) | | |
| イメージ処理機能 | パーフェクトページ、i-Thresholding、縦縞除去*4、自動カラー識別機能*5、自動枠消し、イメージエッジ処理 (白または黒)、自動傾き修正、白紙除去 (データ容量 / 文字量基準)、マルチカラードロップアウト*6、デュアルストリーム*7、自動方向検出機能*8、両面イメージ結合、カラーパッチ機能*9、バーコード読取、垂線の濃淡調整、テキスト強調、インテリジェントドキュメントプロテクション、ステープル検知、切替式ストレートパス | | |
| 出力ファイル形式*10 と 出力方法 | TIFF (シングル / マルチページ)、PDF、RTF、TXT、サーチャブル PDF、PDF-A、電子メール、プリンタ、Microsoft SharePoint サーバ及び Microsoft Word ファイル、ネットワーク フォルダとドライブ | | |
| 圧縮方式 | CITT Group IV、JPEG、または非圧縮 | | |
| 電圧、周波数 | 100 ~ 240V 50/60Hz | | |
| 消費電力 | 稼働時 130W 未満、スリープ時 1.5W 未満、オフモード 0.5W 未満 | | |
| 環境関連事項 | 国際エネルギースタープログラム適合製品、Section 508 compliant、温度 10 ~ 35℃ 湿度 10 ~ 85% RH | | |
| 騒音レベル | 稼働時 (300 dpi) 63dB 未満、スタンバイ時 40 dB 未満 | | |
| 推奨 PC 構成 | Intel Core i5 (Sandy Bridge 以降)、2.7 GHz 以上で動作、USB ポート 3.0 (Super Speed) または USB 2.0 (High Speed) 4 GB RAM 以上 | | |
| 推奨 OS | Windows 8.1 (32bit および 64bit)、Windows 10 (32bit および 64bit)、Ubuntu16.04 (32bit および 64bit) Win11 対応予定 (最新情報はウェブサイトをご確認ください) | | |
| 適合規格 | UL60950-1、VCCI (ClassB) | | |
| 消耗品 | p36 をご参照ください | | |
| オプション | A3フラットベッド、ドキュメントプリンタ i4000 Caputure Pro Software グループ E (i4850)、グループ E (i4650)、グループ DX (i4250) | | |
| 外形寸法 | 幅 489mm × 奥行き 467.3mm *11 × 高さ 347.9mm | | |
| 重量 | 30.4kg | | |

*1 白黒 / カラー 300dpi。

*2 ストレートパスで給紙した場合は厚さ 1.25mm まで。

*3 フィード位置は手差し用 (1 枚ずつ)、100 枚用、250 枚用、500 枚用の 4 種類の状態に設定することができます。

*4 イメージングガイド上の汚れに起因する縦縞を取り除きます。

*5 書類の色を認識し、白黒・カラーの出力を自動的に切り替えます。

*6 赤青緑以外の色 (黒以外) も最大 5 色同時に消去します。

*7 [カラー + 白黒] [グレースケール + 白黒] という 2 種類のイメージを同時に出力します。

*8 スキャンと同時に英数字の向きを検知し、正しい方向にイメージを回転します。

*9 カラーでスキャンしたい書類と白黒でスキャンしたい書類が混在する際に、設定を切り替えたい書類の前に専用のパッチシートを挟むことで白黒とカラーをスキャン中に自動的に切り替えます。

*10 利用するソフトウェアにより出力形式が異なります。

*11 給排紙トレイを除く。給紙トレイを開いた場合は 613mm。

Standard A3 対応モデル



Kodak S3140 Max Scanner

製品型番 (CAT) 8009441 / 定価 ¥1,375,000



Kodak S3120 Max Scanner

製品型番 (CAT) 8009433 / 定価 ¥877,000



Kodak S3120 Scanner

製品型番 (CAT) 8001893 / オープン価格



Kodak S3100f Scanner

製品型番 (CAT) 8001851 / 定価 ¥731,000



Kodak S3100 Scanner

製品型番 (CAT) 8001802 / 定価 ¥670,000



Kodak S3060f Scanner

製品型番 (CAT) 8001745 / 定価 ¥548,000



Kodak S3060 Scanner

製品型番 (CAT) 8001711 / 定価 ¥487,000



DX時代に必要とされる機能を網羅した新世代ビジネススキャナーのスタンダード

S3000シリーズスキャナーは、デジタルシフト、デジタルトランスフォーメーションへの迅速な対応がビジネスの継続性、成長性の大きな課題となる現在のニーズに即した新世代のA3対応ビジネススキャナーです。S3000シリーズスキャナーを導入することで、既存の紙ベースの情報を正確、迅速にデジタル情報に変換してビジネスプロセスに統合し、ビジネスの成長を促進します。

直感的に操作できる大型タッチスクリーン

スキャンの都度、PCとスキャナーの間を行き来する必要はありません。直感的に操作できる大型タッチスクリーンを搭載し、ほとんどの操作をタッチスクリーンから行うことができます。スキャナーの初期設定もタッチスクリーンから行えます。

スマートタッチを利用する時には、タッチスクリーンからスキャンタスクを選択するだけでスキャンを実行することが可能です。

そのほか、メンテナンスオプションを設定することで、消耗品の交換時期を通知してくれます。



デジタルスタンピング

スキャンした画像の指定位置にカウンタ値や日付などを埋め込みます。これによりスキャンした枚数の確認、原稿とのスキャン漏れのチェック、データ管理等の作業を効率的に行えます。

ネットワークにも対応する多彩なインターフェースを搭載

多機能、高速スキャナーでありながら省スペース設計で、設置場所や利用用途に応じて多彩なインターフェースで接続できます。標準的なUSB 3.2 (Gen1)、USB 3.1 (Gen1)の他、ギガビットイーサネットポートを搭載し、社内ネットワークへ接続してのスキャナー共有を実現します。



排紙コントロール

高速でスキャン処理が行われるとき、スキャン後の原稿が飛び散らないように排紙コントロールが重要となります。S3000シリーズは排紙コントロール用のデフレクターを標準装備しており、原稿の飛び散りを防止します。

大量のドキュメントを一括処理、ストレートパスで長尺原稿に対応

S3000Maxシリーズでは最大500枚、S3000シリーズでは最大300枚対応のドキュメントフィーダーにより大量のスキャン作業を一度に行えます。また本体背面を開いてストレートパスとすれば、通常では難しい厚紙の原稿、長尺原稿もスキャンできます。



S3000Max シリーズ
フィーダー容量最大 500 枚

S3000 シリーズ
フィーダー容量最大 300 枚

処理量に応じて選べる S3000 シリーズ

コストパフォーマンスに優れ、 集中から分散まで幅広い業務ニーズに対応 LAN 対応でセキュアなデータ通信により 機密情報管理を実現

スキャナーをネットワークで共有して操作

S3060f、S3100f は、A4・リーガルサイズのフラットベッドスキャナーを搭載し、書籍、バインダーなどの原稿もスキャンできます。ブックエッジ機能で綴じ部分の歪みをなくし、正確な画像イメージを取得できます。



専用画像処理プロセッサを内蔵

画像処理専用プロセッサをスキャナー本体に内蔵し、スキャンイメージデータの最適化処理はこのプロセッサ内で処理されます。処理速度がスキャナーが接続されている PC の能力に依存しないため、処理待ちでスキャンが一時停止することなく、安定した速度でスキャン処理を行います。

有線 LAN 対応でセキュアにスキャン

S3000 シリーズスキャナーは有線 LAN 接続にも対応。ネットワーク接続時は、スキャンデータの送信は SSL で暗号化され安全に送信されます。さらに暗号化を備えたセキュアブレストソリューション環境を採用し、機密情報を含むスキャンも安全に行えます。

マルチユーザー環境を提供

ネットワーク対応により、スマートタッチ、キャプチャソフトウェアは、マルチユーザー環境での利用が可能です。予め設定されたユーザーのみにスキャナーの操作を限定し、不正な使用を防止したり、原稿の種類に応じたスキャン方法や保存先を指定できます。

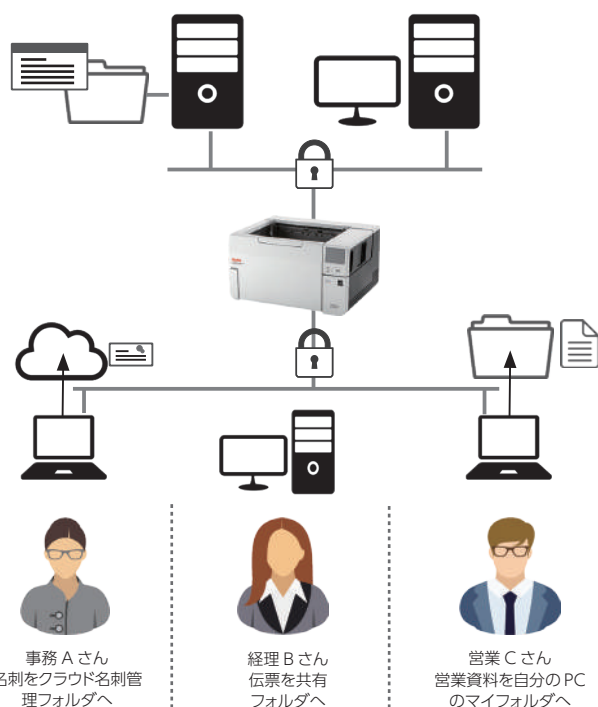

スキャナーをネットワークで共有して操作

スキャナーを共有することで、さまざまな業務に必要な情報のデジタル化を安全に進めることができます。

イーージーセットアップで簡単にネットワーク構成を設定

ネットワーク構成を登録した QR コード付きシートを専用 Web サイトで生成します。そのシートを設定を行うスキャナーでスキャンするだけで面倒なネットワーク構成を容易に設定可能です。複数台導入時の設定作業の負荷を軽減します。



直感的で使いやすいコントロールパネル

スキャナーユーザーを事前に登録することでセキュリティを確保し、ユーザーは自分の ID を選択して PIN コードを入力することで認証され、用途に応じたスキャンを行います。

①自分のアイコンを選択



② PIN コード入力

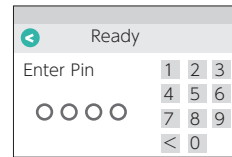

③スキャン JOB を選択

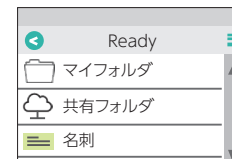

スキャン開始

Standard A3 対応モデル

| | S3140 Max | S3120 Max | S3120 | S3100f | S3100 | S3060f | S3060 |
|---------------------|---|-------------|------------------------|--------------------------------|-------------|--------------------------------|-------------|
| 標準価格 (税別) | 1,375,000 円 | 877,000 円 | オープン価格 | 731,000 円 | 670,000 円 | 548,000 円 | 487,000 円 |
| 一日の推奨処理量 | 70,000 枚 | 60,000 枚 | 50,000 枚 | 45,000 枚 | 45,000 枚 | 25,000 枚 | 25,000 枚 |
| 読み取り方式 | 原稿搬送型 (ADF) | 原稿搬送型 (ADF) | 原稿搬送型 (ADF) | 原稿搬送型 (ADF) + 原稿固定 (フラットベッド搭載) | 原稿搬送型 (ADF) | 原稿搬送型 (ADF) + 原稿固定 (フラットベッド搭載) | 原稿搬送型 (ADF) |
| 読み取り速度 *1 | 140 枚 / 分 | 120 枚 / 分 | 120 枚 / 分 | 100 枚 / 分 | 100 枚 / 分 | 60 枚 / 分 | 60 枚 / 分 |
| イメージセンサ | CIS | | | | | | |
| 読取階調 | カラー 48bit (16bit × 3) | | | | | | |
| 出力階調 | カラー 24bit、グレースケール 8bit、白黒 2 値 | | | | | | |
| 光学解像度 | 600dpi | | | | | | |
| 光源 | デュアル RGB LED (各読取面に 2 本) | | | | | | |
| 出力解像度 | 75 / 100 / 150 / 200 / 240 / 250 / 260 / 300 / 400 / 500 / 600 / 1200dpi | | | | | | |
| 書類サイズ *2 | 最大: 304.8mm × 406.4mm、最小: 63.5mm × 71.1mm、厚さ: 27 ~ 433g/m ² (厚さ最大ストレートパス利用時) | | | | | | |
| フィーダ容量 *3 | 500 枚 | | 300 枚 | | | | |
| 重送検知方式 | 超音波センサ | | | | | | |
| ブックエッジフラットベッドユニット | 無 | 無 | 無 | 有 (ブラックバックグラウンド) | 無 | 有 (ブラックバックグラウンド) | 無 |
| インタフェース | USB3.2 Gen 1 × 1、10/100/1000 Wired Network | | | | | | |
| デバイスドライバ | TWAIN、ISIS | | | | | | |
| 同梱ソフトウェア | Smart Touch、Capture Pro Software Limited Editoin | | | | | | |
| イメージ処理機能 | Perfect Page、i-Thresholding、縦縞除去*4、自動カラー識別機能*5、自動クロッピング、自動傾き修正、白紙除去 (コンテンツベース)、マルチチャードロップアウト*6、デュアルストリーム*7、自動方向検出機能*8、カラーパッチ機能*9、バーコード読み取り、イメージ結合、インテリジェントドキュメントプロテクション、切替式ストレートパス、エンハンスジャムリカバリ、デジタルスタンピング、アグレッシブクロッピング、インタラクティブ重送処理、排紙コントロール | | | | | | |
| 出力ファイル形式 *10 | TIFF (シングル / マルチページ)、JPEG、RTF、BMP、PDF、サーチャブル PDF | | | | | | |
| 圧縮方式 | CCITT Group IV、JPEG、または非圧縮 | | | | | | |
| 電圧、周波数 | 100 ~ 240V 50/60Hz | | | | | | |
| 消費電力 | 稼働時 50W 未満、スタンバイ / スリープ / ネットワークスタンバイ 4.0W 未満、オフモード 0.3W 未満 | | | | | | |
| 環境関連事項 | 国際エネルギースタープログラム適合製品、温度 15℃ ~ 35℃、湿度 15 ~ 80% | | | | | | |
| 騒音レベル | オフまたはレディモード: <20 dB (A) / スキャン中: <60 dB (A) | | | | | | |
| 推奨 PC 構成 | Intel Core i3、3.5 GHz 以上で動作、USB ポート 3.0 (Super Speed) または USB 2.0 (High Speed)、3.43 GB RAM 以上 | | | | | | |
| 推奨 OS | Windows 8.1 (32bit および 64bit)、Windows 10 (32bit および 64bit)、Windows 11 (64bit)、Windows Server 2016 x64 Edition、Windows Server 2019 x64 Edition | | | | | | |
| 適合規格 | VCCI (Class B) | | | | | | |
| 消耗品 | p36 をご参照ください | | | | | | |
| オプション | CaptureProSoftware グループ DX (S3140 Max)、CaptureProSoftware グループ D (S3120 Max、S3120)、グループ C (S3100、S3100f、S3060f、S3060)、A3 フラットベッド、ドキュメントプリンタ | | | | | | |
| 外形寸法 (横 × 奥行き × 高さ) | 457.2 × 370.84 × 294.64 mm | | 457.2 × 370.84 × 254mm | | | | |
| 重量 | 16.5kg | 15.3kg | 16.8kg | 15.3kg | 16.8kg | 15.3kg | |

- ※ 1 1 分間の処理枚数 (A4 横送り 150/200/300dpi 白黒 / カラー)。読み取り速度は、ドライバの設定内容、使用するアプリケーションソフトウェア、OS、PC により変動することがあります。
- ※ 2 解像度やスキャン条件、書類搬送時の斜行によって長さが制限される場合があります。
- ※ 3 手差し用 (1 枚ずつ)、100 枚用、300 枚用の 3 種類。
- ※ 4 イメージングガイド上の汚れに起因する縦縞を消去。
- ※ 5 書類の色を認識し、白黒・カラーの出力を自動的に切り替え。
- ※ 6 赤青緑以外の色 (黒以外) も最大 5 色同時に消去可能。
- ※ 7 「カラー + 白黒」 [グレースケール + 白黒] という 2 種類のイメージを同時に出力可能。
- ※ 8 スキャンと同時に文字の向きを検知し、正しい方向にイメージを回転。
- ※ 9 カラーでスキャンしたい書類と白黒でスキャンしたい書類が混在する際に、設定を切り替えたい書類の前に専用のパッチシートを挟むことで白黒とカラーをスキャン中に自動的に切り替可能。
- ※ 10 利用するソフトウェアにより出力形式が異なります。

Standard
A4
対応モデル

Kodak S2085f Scanner

製品型番 (CAT) 8001703 / 定価 ¥358,000

85 85 CPS
枚/分 枚/分 (製品版 B)



USB 接続、有線ネットワーク接続の
両方に対応し、フラットベッド搭載
であらゆる原稿をスキャン可能



マルチな機能、マルチな接続

S2085f スキャナーは高速ロータリースキャナーであるだけでなく、A4・リーガルサイズのフラットベッドスキャナを本体に装備し、1台であらゆる原稿、あらゆるスキャン用途に柔軟に対応できます。またUSB 3.0 だけでなく、ギガビットイーサネット対応でPCとの接続だけでなく、社内ネットワーク上でのスキャナーの共有を安全に実現します。



直感的に操作できる大型タッチスクリーン

スキャンの都度、PCとスキャナーの間を行き来する必要はありません。直感的に操作できる大型タッチスクリーンを搭載し、ほとんどの操作をタッチスクリーンから行うことができます。スキャナーの初期設定もタッチスクリーンから行えます。

スマートタッチを利用する時には、タッチスクリーンからスキャンタスクを選択するだけでスキャンを実行することが可能です。

そのほか、メンテナンスオプションを設定することで、消耗品の交換時期を通知してくれます。



マルチユーザー環境を提供

ネットワーク対応により、スマートタッチ、キャプチャソフトウェアは、マルチユーザー環境での利用が可能です。予め設定されたユーザーのみにスキャナーの操作を限定して不正な使用を防止したり、原稿の種類に応じたスキャン方法や保存先を指定できます。

デジタルスタンピング

スキャンした画像の指定位置にカウンタ値や日付などを埋め込みます。スキャンした枚数の確認、原稿とのスキャン漏れのチェック、データ管理等の作業を効率的に行えます。

大量のドキュメントを一括処理、ストレートパスで長尺原稿にも対応

最大 300 枚のドキュメントフィーダーにより大量のスキャン作業を一度に行えます。また本体背面を開いてストレートパスとすれば、通常では難しい厚紙の原稿、長尺原稿もスキャンできます。

専用画像処理プロセッサを内蔵

画像処理専用プロセッサをスキャナー本体に内蔵し、スキャンイメージデータの最適化処理はこのプロセッサ内で処理されます。処理速度がスキャナーが接続されているPCの能力に依存しないため、処理待ちでスキャンが一時停止することなく、安定した速度でスキャン処理を行えます。

排紙コントロール

高速でスキャン処理が行われるとき、スキャン後の原稿が飛び散らないように排紙コントロールが重要となります。排紙コントロール用のデフレクターを標準装備しており、原稿の飛び散りを防止します。

Standard A4 対応モデル



Kodak S2080w Scanner

製品型番 (CAT) 1015189 / 定価 ¥214,000



Kodak S2060w Scanner

製品型番 (CAT) 1015114 / 定価 ¥154,000



効率的なスキャンを実現してビジネスプロダクティビティを向上

KodakS2000 シリーズスキャナーは、組織内で多様化するスキャンニーズに対応し、スキャンした情報をすぐに簡単にビジネスプロセスに統合することができます。コンパクトでパワフル、容易な操作性を備え、優れた画像品質でスキャンデータから情報を正確に取得できます。

PCの能力に依存せずに高画質データを取得

スキャンが高速だけでなく、デュアルコアの専用画像処理プロセッサをスキャナー本体に内蔵することにより、PCの能力に依存せずに、高品質の画像処理を実行します。アラリス独自の「パーフェクトページ」テクノロジーと合わせて、どんなコンディションのドキュメントからでも最適な画像を得られます。

バーコード読み取り、日本語OCR対応

スキャンした情報は直ぐに普通の業務ワークフローに統合できます。「インテリジェントバーコード読み取り」は最大6箇所から正確なデータを抽出し、ファイル名やインデックスに使用できます。また日本語OCR機能によるデータ化をサポートしています。

有線LAN対応でセキュリティ対策も万全

より強固なセキュリティ対策としてWiFi接続に加えて有線LAN接続にも対応。また、プッシュスキャン時には専用のPINコードの設定でセキュリティ対策も万全です。

原稿のフィードから排出までを管理する新機能

「アクティブフィード」により、原稿搬送時のミスフィードや重複フィードを防止。またスキャン後の原稿をトレイに順番に整列。排出された原稿が散乱することはありません。原稿に気を取られることなく、業務に集中できます。



▲スタッキングディフレクター



▲ティルトスタンド

Kodak ScanStation 730EX Plus Scanner

製品型番 (CAT) 1060094 / 定価 ¥330,000



情報共有、コスト削減、省スペースを実現 直感的に操作できるネットワークスキャナー

本体にWindow OS搭載、PCレスで誰でも簡単に情報をスキャンし、共有フォルダへの保存、ネットワークプリンタへの出力、電子メールでの送信、FTPサーバーへのアップロード、Microsoft SharePointへの共有などを行えます。既存のネットワーク環境はそのままに、簡単に接続できます。

ユーザーフレンドリーな操作

使いやすく操作が簡単なタッチスクリーンを備え、管理者設定で選択できる機能を整理でき、誰でも分かりやすい直感的な操作を実現しています。PCは不要で複雑なオペレーションに煩わされる事もなく作業ミスを最小限に抑えられます。またオフィス環境にやさしい静音設計です。



一括リモート管理

社内ネットワーク環境に多くのスキャンステーションがあっても、システム管理者は1ヶ所からネットワーク内のデバイスに対して設定作業ができ、効率の良い運用管理を実現できます。

セキュアな情報管理

LDAP認証、PDFの暗号化、IPポートブロックなどによるセキュリティ機能を向上。使用環境のアクセス権限やセキュリティレベルも維持できます。重要なデータも安全に取り扱うことができます。

Kodak S2070 Scanner

製品型番 (CAT) 1015049 / 定価 ¥143,000



Kodak S2040 Scanner

製品型番 (CAT) 1025006 / 定価 ¥95,000



Kodak S2050 Scanner

製品型番 (CAT) 1014968 / 定価 ¥107,000



*S2040 除く

使いやすさと高いイメージ品質で 小規模事業所やワークグループに最適

効率的なスキャンを実現してビジネスプロダクティビティを向上

KodakS2000 シリーズスキャナーは、組織内で多様化するスキャンニーズに対応し、スキャンした情報をすぐに簡単にビジネスプロセスに統合することができるよう、コンパクトでパワフル、容易な操作性を備え、優れた画像品質でスキャンデータから情報を正確に取得できます。

PC の能力に依存せずに高画質データを取得

スキャンが高速なだけでなく、S2040、S2050 はシングルコア、S2070 はデュアルコアの専用画像処理プロセッサをスキャナー本体に内蔵することにより、PC の能力に依存せずに、高品質の画像処理を実行します。アラリス独自の「パーフェクトページ」テクノロジーと合わせて、どんなコンディションのドキュメントからでも最適な画像を得られます。

高い信頼性でドキュメントとデータを取り扱い

優れたハードウェアとソフトウェアの組み合わせにより、スキャン時のデータ品質の精度をより確かなものとします。

- インテリジェントドキュメントプロテクションは、原稿搬送時の異音に耳をすませ、検出すると即座にスキャン処理を停止して原稿を保護します。
- 重複搬送給紙センサーは、2 枚以上の原稿が同時にスキャナーに給紙された状態を検出するように設計されています。
- 排紙トレイには原稿の飛び散りを防止するスタッキングディフレクターを標準装備。スキャン後の原稿も安全です。
- アクティブフィードテクノロジー、コントロール排紙機能、スタッキングディフレクターおよびティルトスタンドの採用で従来機を凌ぐ紙送りの安定性を実現。安定した紙送りにより、OCR 対象書類のイメージは正確性が増し、サイズの異なるレシートもばらつきなくまとめてスキャンできます。



▲ スタッキングディフレクター



▲ ティルトスタンド

原稿のフィードから排出までを管理する新機能

「アクティブフィード」により、原稿搬送時のミスフィードや重複フィードを防止。またスキャン後の原稿をトレイに順番に整列。排出された原稿が散乱することはありません。原稿に気を取られることなく、業務に集中できます。

バーコード読み取り、日本語 OCR 対応

スキャンした情報は直ぐに普通の業務ワークフローに統合できます。「インテリジェント バーコード読み取り」は最大 6 箇所のバーコードから正確なデータを抽出し、ファイル名やインデックスに使用できます。また日本語 OCR 機能によるデータ化をサポートしています。

セットアップが簡単、スマートタッチで高い操作性

一目でわかりやすいカラー液晶パネルを搭載。事前にプリセットしたスキャン条件を選択したり、スキャンの状況を知ることができます。カラーディスプレイパネルに様々な情報を表示できます。

- スマートタッチ機能により、スキャンタスク条件を保存して、パネルから繰り返し実行したり、情報共有をタッチ一つで行うことができます。
- Box、Dropbox、Salesforce、OneDrive、Google ドライブ、SharePoint、SharePointOnline といったクラウドストレージにデータを保存したり、アプリケーションと連携して処理を行うことが可能です。



▲ スキャナー本体のカラーディスプレイの表示を確認しながら、スキャン条件を選択してスキャンの実行

▲ スマートタッチには、最大 20 個のスキャン条件設定を登録可能

Standard A4 対応モデル

| | S2085f | S2080W | S2060W | ScanStation 730EX Plus |
|------------------------|--|---|-----------|--|
| 標準価格 (税別) | 358,000 円 | 214,000 円 | 154,000 円 | 330,000 円 |
| 一日の推奨処理量 | 20,000 枚 | 8,000 枚 | 7,000 枚 | 10,000 枚 |
| 読み取り方式 | 原稿搬送型 (ADF) + 原稿固定 (フラットベッド搭載) | 原稿搬送型 (ADF) | | 原稿搬送型 (ADF) |
| 読み取り速度 *1 | 85 枚 / 分 | 80 枚 / 分 | 60 枚 / 分 | 白黒 70 枚 / 分、カラー 60 枚 / 分 |
| イメージセンサ | デュアル CIS | | | デュアルカラークワッドリニア CCD |
| 読取階調 | カラー 48bit | | | カラー 30bit (10bit × 3) |
| 出力階調 | カラー 24bit、グレースケール 8bit、白黒 2 値 | | | |
| 光学解像度 | 600dpi | | | |
| 光源 | デュアル RGB LED | | | |
| 出力解像度 | 75 / 100 / 150 / 200 / 240 / 250 / 260 / 300 / 400 / 500 / 600 / 1200dpi | 75 / 100 / 150 / 200 / 240 / 250 / 260 / 300 / 400 / 500 / 600 / 1200dpi | | 100 / 150 / 200 / 240 / 300 / 400 / 600dpi |
| 書類サイズ | 最大: 216 mm x 4064 mm、 最小: 63.5 mm x 71.1 mm、 厚さ: 27 ~ 433 g/m ² | 最大: 長さ 356mm × 幅 216mm 最小: 長さ 52mm × 幅 52mm ロング ペーパー モード時: 長さ 3,000mm × 幅 216mm 厚さ: 27 ~ 433g/m ² (用紙の場合)、1.25mm (ID カードの場合) | | 最大: 216mm x 863mm (解像度によって制限される場合があります) 最小: 50mm x 63.5mm 連続給紙時: 75mm x 125mm |
| フィード容量 | 300 枚 | 最大 80 枚 | | 最大 75 枚 |
| 重送検知方式 | 超音波センサ | 超音波 (1ヶ所) | | 超音波 |
| インタフェース | USB3.2 Gen 1 × 1、10/100/1000 Wired Network | USB 3.2 Gen 1x1、802.11 b/g/n および 10/100 イーサネット | | 10/100/1000 Base-T イーサネット、 ホスト PC 不要 |
| デバイスドライバ | TWAIN、ISIS | TWAIN、ISIS、WIA ドライバ | | TWAIN、ISIS、WIA ドライバ |
| イメージ処理機能 | バーコード読み取り、パーフェクトページ、iThresholding、ATP (アダプティブスレッショルド処理)、自動傾き修正、自動クロッピング、相対クロッピング、固定クロッピング、枠の追加 / 削除、電子カラードロップアウト、デュアルストリームスキャン ^{*2} 、拡張カラー管理、拡張カラー調整、ブライトネスおよびコントラスト調整、自動方向検出機能 ^{*3} 、自動カラー検知 ^{*4} 、背景色スムージング、インテリジェントイメージ端埋め、イメージ結合、内容ベースの白紙ページ検知、縞フィルタ ^{*5} 、丸 / 四角イメージ穴埋め、シャープネスフィルタ、自動ブライトネス調整、自動ホワイトバランス、全カラードロップアウト、マルチカラードロップアウト ^{*6} 、長尺原稿スキャン、複数ドキュメントの出力、画像分割、デジタルスタンプ、インタラクティブ重送処理 | | | パーフェクトページスキャン、傾き補正、自動クロップ、白紙削除 (文字量基準)、自動方向修正 ^{*3} 、パンチ穴除去、エッジ処理、縦縞フィルタ ^{*5} 、カラードロップアウト |
| 出力ファイル形式 ^{*7} | シングル / マルチページ TIFF、JPEG、RTF、BMP、PDF、サーチャブル PDF | シングル / マルチページ TIFF、JPEG、RTF、BMP、PDF、サーチャブル PDF、TXT、PNG、CSV、Word および Excel | | シングル / マルチページ TIFF、JPEG、RTF、PDF、サーチャブル PDF、暗号化 PDF、JPEG 圧縮 TIFF、PDF/A、Word、Excel、WAV オーディオファイル (ネイティブ) |
| 電圧、周波数 | 100 ~ 240V 50/60Hz | | | |
| 消費電力 | 稼働時 50W 未満、スタンバイ / スリープ / ネットワークスタンバイ 4.0W 未満、オフモード 0.3W 未満 | 稼働時 36W 未満、スタンバイ時 / スリープ時 5W 未満、オフモード 0.5W 未満 | | 稼働時 50W 未満、スリープ時 5.26W 未満、オフモード 0.3W 未満 |
| 環境関連事項 | 国際エネルギースタープログラム適合製品、温度 15℃ ~ 35℃、湿度 15 ~ 80% | 国際エネルギー スタープログラム適合製品、EPEAT 登録済み | | 温度: 10 ~ 35 °C、湿度: 10% ~ 85% RH、標高 2000 m 未満 |
| 推奨 PC 構成 | Intel Core i3、3.5 GHz 以上で動作、USB ポート 3.0 (Super Speed) または USB 2.0 (High Speed)、3.43 GB RAM 以上 | Intel Core i3 - 4150 プロセッサ @ 3.5 GHz クアッドコア (CPU)、3.43 GB RAM、USB 2.0 (Windows および Linux) | | Intel Core2 Duo 6600 (2.4 GHz Duo プロセッサまたは同等)、4 GB RAM、USB 2.0 |
| 推奨 OS | Windows 8.1 (32bit および 64bit)、Windows 10 (32bit および 64bit)、Windows 11 (64bit)、Windows Server 2016 x64 Edition、Windows Server 2019 x64 Edition | Windows 8.1 (32bit および 64bit)、Windows 10 (32bit および 64bit)、Windows Server 2012 x64 Edition、Windows Server 2016 x64 Edition、Win11 対応予定 (最新情報はウェブサイトをご確認ください) | | — |
| 適合規格 | VCCI (ClassB) | | | |
| 消耗品 | p36 をご参照ください | | | |
| オプション | CaptureProSoftware グループ B、A3 フラットベッド、ドキュメントプリンタ | S2000 スタッキングディフレッタアクセサリ / ティルトスタンド、S2000 リーガルフラットベッド、A3 フラットベッド、パスポート フラットベッド、CapturePro Software (S2060w: グループ A、S2080w: グループ B) | | A 3 フラットベッド |
| 外形寸法 (横 x 奥行き x 高さ) *8 | 457.2mm x 370.84mm x 254mm | 312mm x 204mm x 182.5mm | | 382mm x 356mm x 206mm |
| 重量 | 16.8kg | 3.3 kg | | 10.5 kg |

*1 1 分間の処理枚数 (A4 縦送り 200dpi / カラー / 白黒)。読み取り速度は、ドライバの設定内容、使用するアプリケーションソフトウェア、OS、PC により変動することがあります。

*2 「カラー+白黒」「グレースケール+白黒」という 2 種類のイメージを同時に出力可能。

*3 スキャンと同時に文字の向きを検知し、正しい方向にイメージを回転。

*4 書類の色を認識し、白黒・カラーの出力を自動的に切り替え。

*5 イメージングガイド上の汚れに起因する縦縞を消去。

*6 赤青緑以外の色 (黒以外) も最大 5 色同時に消去可能。

*7 利用するソフトウェアにより出力形式が異なります。

*8 給排紙トレイを除く。

Standard A4 対応モデル

| | S2070 | S2050 | S2040 |
|-------------|---|-----------|----------|
| 標準価格 (税別) | 143,000 円 | 107,000 円 | 95,000 円 |
| 一日の推奨処理量 | 7,000 枚 | 5,000 枚 | 5,000 枚 |
| 読み取り方式 | 原稿搬送型 (ADF) | | |
| 読み取り速度 *1 | 70 枚 / 分 | 50 枚 / 分 | 40 枚 / 分 |
| イメージセンサ | デュアル CIS | | |
| 読取階調 | カラー 48bit | | |
| 出力階調 | カラー 24bit、グレースケール 8bit、白黒 2 値 | | |
| 光学解像度 | 600dpi | | |
| 光源 | デュアル RGB LED | | |
| 出力解像度 | 75 / 100 / 150 / 200 / 240 / 250 / 260 / 300 / 400 / 500 / 600 / 1200dpi | | |
| 書類サイズ | 最大: 長さ 356mm × 幅 216mm 最小: 長さ 52mm × 幅 52mm ロングペーパーモード時: 長さ 3,000mm × 幅 216mm 厚さ: 27 ~ 433g/m ² (用紙の場合)、1.25mm まで (ID カードの場合)、ID カードやエンボス付きカードのスキャンも可能 | | |
| フィーダ容量 | 最大 80 枚 | | |
| 重送検知方式 | 超音波 (1 ヶ所) | | |
| インタフェース | USB 3.2 Gen 1x1 (USB 2.0 および 3.0 互換) | | |
| デバイスドライバ | TWAIN、ISIS、WIA | | |
| イメージ処理機能 | バーコード読み取り (10 種類、片面あたり最大 6 個)、パーフェクトページ、アクティブフィードテクノロジー、拡張セパレーション機能、コントロール排紙機能、iThresholding、ATP (アダプティブスレッシュホールド処理)、スキュー補正、自動クロッピング、相対クロッピング、固定クロッピング、エレクトロニックカラードロップアウト、枠の追加 / 削除、デュアルストリーム ^{*2} 、拡張カラー管理、拡張カラー調整、明るさおよびコントラスト調整、自動方向検出機能 ^{*3} 、自動カラー検知 ^{*4} 、背景色スムージング、インテリジェント イメージ エッジ処理、両面イメージ結合、内容ベースの白紙ページ検知、縦縞除去 ^{*5} 、丸 / 四角イメージ穴埋め、シャープネスフィルタ、自動ブライトネス調整、自動ホワイトバランス、全カラードロップアウト、マルチカラードロップアウト ^{*6} 、長尺原稿スキャン (最大 3,000mm)、スリープスキャン (A3 ドキュメントのスクリーン用)、白黒イメージ分割、自動写真クロッピング、複数ドキュメント出力、イメージ分割、デジタルスタンプ、インタラクティブ重送処理 | | |
| 出力ファイル形式 *8 | シングル / マルチページ TIFF、JPEG、RTF、BMP、PDF、サーチャブル PDF、TXT、PNG、CSV、Word および Excel | | |
| 電圧、周波数 | 100 ~ 240V 50/60Hz | | |
| 消費電力 | 稼働時 36W 未満、スタンバイ時 / スリープ時 3W 未満、オフモード 0.5W 未満 | | |
| 環境関連事項 | 温度 10 ~ 35°C 湿度 15 ~ 80%RH | | |
| 推奨 PC 構成 | Intel Core i3 - 4150 プロセッサ @ 3.5 GHz クアッドコア (CPU)、3.43 GB RAM、USB 2.0 (Windows および Linux) | | |
| 推奨 OS | Windows 8.1 (32bit および 64bit)、Windows 10(32bit および 64bit)、Windows Server 2012 x64 Edition、Windows Server 2016 x64 Edition、Win11 対応予定 (最新情報はウェブサイトをご確認ください) | | |
| 適合規格 | VCCI (ClassB) | | |
| 消耗品 | p36 をご参照ください | | |
| オプション | S2000 シリーズスタッキングディフレッターアクセサリ、A3 フラットベッド (S2040 除く)、S2000 リーガルフラットベッド、パスポートフラットベッド、Capture Pro Software (グループ A) | | |
| 外形寸法 | 幅 312mm × 奥行き 204mm × 高さ 182.5mm *7 | | |
| 重量 | 3.3 kg | | |

※ 1 1 分間の処理枚数 (A4 縦送り 200dpi / カラー / 白黒)。読み取り速度は、ドライバ、アプリケーションソフトウェア、OS、PC により変動する場合があります。

※ 2 「カラー+白黒」「グレースケール+白黒」という 2 種類のイメージを同時に出力可能。

※ 3 スキャンと同時に文字の向きを検知し、正しい方向にイメージを回転。

※ 4 書類の色を認識し、白黒・カラーの出力を自動的に切り替え。

※ 5 イメージングガイド上の汚れに起因する縦縞を消去。

※ 6 赤青緑以外の色 (黒以外) も最大 5 色同時に消去可能。

※ 7 給排紙トレイを除く。

※ 8 利用するソフトウェアにより出力形式が異なります

Entry A4 対応モデル

Kodak E1035 Scanner

製品型番 (CAT) 1025071 / 定価 ¥55,000

35 35 CPS
枚/分 枚/分 (製品版)
A

Kodak E1025 Scanner

製品型番 (CAT) 1025170 / 定価 ¥48,000

25 25 CPS
枚/分 枚/分 (製品版)
A



コンパクトで静音 簡単な操作でスキャンできる高性能エントリーモデル

設置してすぐに使える利便性

Kodak E1000 シリーズスキャナーは、設置してすぐに高い生産性をもたらすように作られています。デスクトップやカウンターにも設置可能な場所を取らない省スペース設計でありながら、上位機種と同じ高品位イメージ処理が可能で、小規模なオフィス環境、受付、ホームオフィスに最適です。加えて、ネットワークからクラウドまで、簡単な設定でビジネスプロセスやアプリケーションと統合できます。

多様なドキュメントをこの1台で処理可能

このクラス最大の 80 枚の原稿をセットできるフィーダーを装備し、一度に多数のドキュメントを一括処理することができます。またIDカード、エンボスカード、名刺、保険証といった小さなドキュメントのスキャンにも対応し、オプションのパスポートフラットベッド、A4/リーガルサイズフラットベッドアクセサリと組み合わせれば、さらに多様な原稿にも対応できます。

原稿詰まりを防止し、原稿の破損を防止

スキャン時の安全性も重要な課題です。独自のインテリジェントドキュメントプロテクト機能、重送検知、およびスムーズな用紙搬送方式で原稿を安全にスキャンし、問題を検出したときは即座に動作を停止して原稿を保護します。その信頼性の高いスキャンは事実上、紙詰まりがありません。

時間とコストを削減するスマートタッチ

スマートタッチテクノロジーにより、スキャン方法やスキャンデータの保存先を事前に最大 9 種類プリセットすることができ、ワンタッチでドキュメントをスキャンでき、DropBox のようなクラウドサービス、電子メール、ネットワーク接続されたオフィスプリンター、ファックス、サードパーティ製のアプリケーションなどに送ることができます。

手軽に書類を処理できるので、E1000 シリーズスキャナーがあれば、ストレスなく、生産性を向上でき、時間とコストを削減できます。

Kodak ScanMate i940 Scanner

製品型番 (CAT) 1960988 / 定価 ¥33,000

15 20 デュアル LED ストレートパス スマートタッチ プラスチックカード対応 USB バスパワー Perfect Page エレクトロニックカードドロップアウト 自動方向修正 自動白紙削除 CPS (無償版) Win OS



幅広い紙に対応する高速小型スキャナー オフィスの中のあらゆる書類を快適にデジタル化!

仕事を妨げない。ひとクラス上のスキャン速度

小さくても速い。20 枚 / 分の自動給紙機構 (ADF) を採用。ひとクラス上のスキャン速度で、連続スキャンはもちろん、1 枚だけのスキャンでも待ち時間知らず。両面同時にスキャンしても速さは変わりません。

「ひとりに一台」を実現できる低コスト

誰にとっても導入しやすい価格と運用コスト。推奨枚数 一日最大 500 枚の耐久性に 1 年間の無償保証付で安心してご利用いただけます。

すぐに使える。机の片隅に置ける省スペース設計

使わないときは机の片隅で待機。使いたいときにはトレイを開けてすぐにスキャン。終わったらトレイを閉めるだけ。机の上にあるからすぐに使える。

幅広い書類のデジタル化にはこの一台

薄紙も厚紙も OK。スキャン可能な紙はクラス最薄、最厚 30 ~ 995g/m²。厚紙スイッチでクリアフォルダに入れた書類も A3 書類もスキャン可能。

カードフィーダを使用して名刺なら約 10 枚、プラスチックカードなら 1 枚。専用フィーダにさっと入れるだけで楽にスキャンできます。

USB バスパワーでスキャン可能

USB ケーブル 1 本または電源用の USB ケーブルとの併用で、パソコンから電源を供給できます。電源アダプタからの電源取得が難しい外出先でも書類スキャンが可能です。

USB バスパワーの場合、白黒 / グレースケール / カラー : 200dpi スキャン時は最大 8 枚 / 分 (16 イメージ / 分) になります。

| | E1035 | E1025 | i940 |
|---------------------|--|--|----------------------------|
| 標準価格 (税別) | 55,000 円 | 48,000 円 | 33,000 円 |
| 一日の推奨処理量 | 4,000 枚 | 3,000 枚 | 500 枚 |
| 読み取り方式 | 原稿搬送型 (ADF) | | |
| 読み取り速度 *1 | 35 枚 / 分 | 25 枚 / 分 | カラー: 15 枚 / 分、白黒: 20 枚 / 分 |
| イメージセンサ | デュアル CIS | | |
| 読取階調 | カラー 48 bit (16 x 3) | — | |
| 出力階調 | カラー 24bit、グレースケール 8bit、白黒 2 値 | | |
| 光学解像度 | 600dpi | | |
| 光源 | シングル RGB LED | LED | |
| 出力解像度 | 75 / 100 / 150 / 200 / 240 / 250 / 260 / 300 / 400 / 500 / 600 / 1200dpi | 100 / 150 / 200 / 240 / 250 / 300 / 400 / 600 / 1200dpi | |
| 書類サイズ | 最大: 長さ 356mm × 幅 216mm 最小: 長さ 52mm × 幅 52mm ロング ペーパー モード時: 長さ 3,000mm × 幅 216mm | 標準フィード: 30 ~ 398g/m ² 紙 (厚紙スイッチ使用時 30 ~ 995kg/m ² 紙)、プラスチックカード: 厚さ 1.25mm まで | |
| フィード容量 | 最大 80 枚 | 20 枚 | |
| 重送検知方式 | 超音波 | 長さ検知 | |
| インタフェース | USB 2.0、USB 3.2 Gen 1x1 準拠 | | |
| デバイスドライバ | TWAIN、ISIS、WIA | | |
| イメージ処理機能 | バーコード読み取り、iThresholding、ATP、アグレッシブクロッピング、自動クロッピング、相対クロッピング、固定クロッピング、固定スレッシュホールド、エレクトロニックカラードロップアウト、枠の追加 / 削除、デュアルストリームスキャン ^{*2} 、拡張カラー調整、拡張カラー管理、自動ホワイトバランス、明るさ / コントラストの自動調整、自動方向検出 ^{*3} 、自動カラーバランス、自動カラー検知 ^{*4} 、背景色のスムージング、明るさとコントラスト調整、白紙除去 (コンテンツベース)、縦縞除去 ^{*5} 、傾き修正、ハーフトーン除去イメージエッジ処理、イメージのパッチ除去、イメージ結合、インテリジェントドキュメントプロテクション (IDP)、孤立ピクセルノイズ除去、マジョリティールノイズ除去、マルチカラードロップアウト ^{*6} 、直交回転、シャープニング | パーフェクトページ、iThresholding、ATP (アダプティブスレッシュホールド処理)、自動クロッピング、固定クロッピング、エレクトロニックカラードロップアウト、明るさおよびコントラスト調整、自動方向検出機能 ^{*3} 、イメージ結合、内容ベースの白紙除去、イメージエッジ処理、ハーフトーン除去 | |
| 出力ファイル形式 *9 | シングル / マルチページ TIFF、JPEG、RTF、BMP、PDF、サーチャブル PDF、TXT、PNG、CSV、Word、Excel | シングル / マルチページ TIFF、JPEG、RTF、BMP、PDF、サーチャブル PDF | |
| 電圧、周波数 | 100 ~ 240V 50/60Hz | 100 ~ 240V 50/60Hz または USB バスパワー駆動 (USB ケーブル 1 本または 2 本使用) | |
| 消費電力 | 稼働時 36W 未満、スリープ時 3.0W 未満、オフモード 0.5W 未満 | — | |
| 環境関連事項 | 国際エネルギースタープログラム、15 ~ 35°C、15 ~ 80%RH | グリーン購入法、国際エネルギースタープログラム、RoHS 対応 | |
| 推奨 PC 構成 | Intel Core i3 processor 以上、4GB RAM 以上 | INTEL CORE2 Duo、2.1GHZ、2GB RAM、USB2.0 以降 | |
| 推奨 OS | Windows 8.1 (32bit および 64bit)、Windows 10(32bit および 64bit)、Windows Server 2012 x64 Edition、Windows Server 2016 x64 Edition、Win11 対応予定 (最新情報はウェブサイトをご確認ください) | Windows 8.1 (32bit および 64bit)、Windows 10(32bit および 64bit) | |
| 適合規格 | VCCI (ClassB) | | |
| 消耗品 | p36 をご参照ください | | |
| オプション | スタッキングディフレクターアクセサリ、リーガルフラットベッド、パスポートフラットベッド、Capture Pro Software (グループ A) | ローラクリーニングパッド、トランスポートクリーニングシート、静電クリーニングクロス | |
| 外形寸法 (横 x 奥行き x 高さ) | 312 mm x 204 mm x 182.5 mm *7 | 289mm x 107mm x 78mm *8 | |
| 重量 | 3.3 kg | 1.3 kg (AC アダプターを除く) | |

*1 1 分間の処理枚数 (A4 縦送り)。読み取り速度は、ドライバ、アプリケーションソフトウェア、OS、PC により変動する場合があります。

*2 「カラー+白黒」「グレースケール+白黒」という 2 種類のイメージを同時に出力可能。

*3 スキャンと同時に文字の向きを検知し、正しい方向にイメージを回転。

*4 書類の色を認識し、白黒・カラーの出力を自動的に切り替え。

*5 イメージングガイド上の汚れに起因する縦縞を消去。

*6 赤青緑以外の色 (黒以外) も最大 5 色同時に消去可能。

*7 給排紙トレイを除く。

*8 奥行きはトレイを閉じた状態。

*9 利用するソフトウェアにより出力形式が異なります。

A3 フラットベッドアクセサリ

規格外やデリケートな原稿をスキャンしてワークフローに取り込む

フラットベッドアクセサリを接続し、グラストップにドキュメントをセットして「スキャン」を選択するだけで、高画質の画像をキャプチャ。互換性のあるスキャナーと組み合わせれば、デリケートなドキュメントや規格外のドキュメント、書籍、雑誌、バインダーに綴じられた原稿、大判写真などを素早くスキャンできます。どちらのフラットベッドも簡単に数秒で着脱でき、不要なときは本体から外して保管しておけます。



A3 フラットベッド
製品型番 (CAT) 1894351 / 定価 ¥154,000

S2000 リーガルフラットベッドアクセサリ

綴じられた原稿や破損しやすいドキュメントを簡単にスキャン

S2000 リーガルフラットベッドは、S2000、E1000 シリーズスキャナーと簡単に一体化して使用することができます。フラットベッドアクセサリと S2000、E1000 スキャナーの組み合わせにより、デリケートなドキュメント、製本あるいはバインダーに綴じられた資料などを安全にスキャンすることができ、高い信頼性とパフォーマンス、そして安心感を得ることができます。

S2000、E1000 スキャナー本体に接続するだけですぐにスキャンできます。追加の電源ケーブル、USB ケーブル接続や画像処理のための高瀬能 PC は必要ありません。ブックエッジスキャン機能によって一度に 1 ページずつキャプチャし、本の中綴じ部分がぼやけたり暗いイメージとなることがありません。



リーガルフラットベッド
製品型番 (CAT) 1015791 / 定価 ¥55,000

S2000 パスポートフラットベッドアクセサリ

インバウンド関連業界に朗報、パスポートスキャンのプロ

机のうえで場所を取らないコンパクトな設計。S2000 パスポートフラットベッドアクセサリは S2000、E1000 シリーズスキャナーと一体となり、パスポートの見開きページを数秒で一度にスキャン。持ち主の目の前で処理できます。

プラテンに直接パスポートを置くだけでスキャンを開始します。専用スリーブに入れたり、フタを開け閉めする必要はありません。パスポートの写真ページをたった 2 秒でスキャンします。

必要に応じて、S2000、E1000 スキャナーでスキャンしたお客様のドキュメントとパスポートフラットベッドからスキャンした画像を組み合わせることも可能です。



パスポート フラットベッド
製品型番 (CAT) 1029792 / 定価 ¥55,000

| | A3 フラットベッド | S2000 パスポートフラットベッド | S2000 リーガルフラットベッド |
|------------------|---|--|---|
| 対応定型書類サイズ | A3 | Passport | A4 / Legal |
| 種類 | カラー・グレースケール・白黒 | | |
| 読み取り方式 | 原稿固定 | | |
| イメージセンサ | CIS | | |
| 光源 | CIS | | |
| 書類サイズ | 最大 305 x 457mm | 最大 127 x 186mm | 最大 216 x 356mm |
| 光学解像度 | 600dpi | 1200dpi | 1200cpi |
| 出力解像度 | 100 / 150 / 200 / 240 / 300 / 400 / 600 / 1200 dpi | 75 / 100 / 150 / 200 / 240 / 250 / 260 / 300 / 400 / 500 / 600 / 1200 dpi | 75 / 100 / 150 / 200 / 240 / 250 / 260 / 300 / 400 / 500 / 600 / 1200 dpi |
| 出力階調 | カラー 24bit/ グレースケール 8bit/ 白黒 2 値 | | |
| デバイスドライバ | TWAIN, ISIS, (Linux) | TWAIN, ISIS および一部の Linux | |
| 出力ファイル形式 | TIFF (シングル / マルチページ)、JPEG、PDF (シングル / マルチページ)、サーチャブル PDF (シングル / マルチページ)、BMP、RTF | TIFF (シングル / マルチページ)、JPEG、PDF (シングル / マルチページ)、サーチャブル PDF (シングル / マルチページ)、PNG、BMP、RTF | |
| インタフェース | USB2.0 | | |
| 外形寸法 (W x D x H) | 699 x 419 x 108mm | 306 x 255 x 72mm | 462 x 467 x 53mm |
| 重量 | 8 kg | 1.6 kg | 2.9kg |
| イメージ処理機能 | Perfect Page (with i-Thresholding)、スマートタッチ機能 ^{*1} 、黒バックグラウンド、Caputure Pro Software ^{*2} | スマートタッチ機能 ^{*1} 、Caputure Pro Software ^{*2} | |
| 対応スキャナー | S5000 シリーズ、S4000 シリーズ、S3000 Max シリーズ、S3000 シリーズ、S2085f/S2070/S2050/S2060w/S2080w/ScanStation730EX Plus | S2000 シリーズ、E1000 シリーズ | |

※ 1：最大 9 種類のスキャン条件を登録することができ、スキャナー本体のボタンをクリックするだけで簡単にスキャンを実行できる機能。

※ 2：同時利用のスキャナー本体に依存。

本格的な業務で活躍するスキャン用ソフトウェア 理想のスキャン環境を実現

生産性を高めるユーザー インタフェース

シンプルに操作が可能なデザイン。ユーザーの業務に合わせて画面レイアウトを変更できます。

作業ミスの低減や業務の簡素化を実現する

使いやすいビューア&メニュー

バッチ エクスプローラでは、スキャンしたイメージ ファイルを俯瞰的に確認が可能です。

必要なイメージにアクセスしやすいので、スキャン後のイメージ確認／編集作業が簡単にでき、作業効率が向上します。また、業務ごとにメニュー表示を変更したり、スキャン業務をショートカットリスト化できるので、作業ミスの低減やオペレーター講習の手間を軽減します。

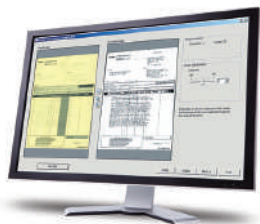

インデックス作成などに威力を発揮する OCR、QR コードを含むバーコード読み取り機能

スキャンしながら書類上のバーコード読み取りや OCR を実行。指定したエリア内の OCR 処理 (100 以上の言語に対応) や MICR フォントにも対応しています。また、21 種類のバーコードの読み取りが可能。読取値をインデックス作成やイメージファイル名に利用できます。

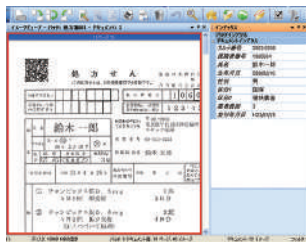

インデックス作成の負担を軽減する多彩な機能

バーコードや OCR による自動インデックス入力はもちろん、インデックス専用の画面 (インデックス モード) でイメージ上の文字部分をドラッグして OCR 処理によるインデックス入力が可能。また OCR やバーコード読み取り時の文字変換や不要な文字の削除も自動で実行できます。

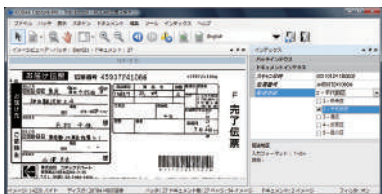

さらに入力した値をキーに ODBC 連携のデータベースから残りのインデックス値を自動入力するデータベースルックアップも用意しています。

バック グランドでのバッチ出力処理で、作業時間の短縮

イメージの自動出力処理、バック グランドでのイメージ回転や分割、スムージングなどの追加のイメージ処理や出力を、次のバッチ スキャンを実行しながら同時に処理。

SharePoint との連携でスムーズなワークフローを構築

Microsoft SharePoint ライブラリのメタデータ列の情報をインポート可能なので、Capture Pro Software のインデックス項目の作成が簡単です。もちろんスキャンしたイメージと共に、入力されたインデックス値を SharePoint のライブラリに出力可能です。

業務スピードを向上するフラットベッド スキャナー

連続スキャン機能

コダックのフラットベッド スキャナー (オプション) を接続すると、スキャンごとにスタートボタンを押さなくても、一定間隔で自動的にスキャンするフラットベッド連続スキャン機能を搭載。業務の効率化が可能です。

多彩な出力フォーマットに対応

一般的なイメージ出力フォーマットである TIFF と JPEG、JPEG2000 に加え、全ページのサーチャブル PDF、電子保存用 PDF-A、高圧縮技術の PDF-MRC など、さまざまな PDF オプションを含むファイルフォーマットで出力可能です。

どんなスキャナーから出力したイメージもソフトウェア上で利用できる「自動インポート」※1

Capture Pro Software で直接制御できない機種 (ネットワーク スキャナーや複合機など) から出力したイメージを指定のフォルダに保存するだけで、自動的にインポートすることが可能です。 ※2

Capture Pro Software にインポートすることで、イメージ処理やバーコードの読み取り、インデックス入力などの機能を利用でき、スキャナーの機種に依存しない統一したフォーマットのイメージを作成可能です。

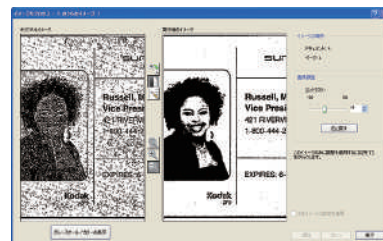

※ 1: 自動インポート エディション、またはグループ E~G のライセンスで使用可能な機能です。

※ 2: インポート可能なファイル フォーマット: TIFF (シングル / マルチ)、PDF (シングル / マルチ)、JPEG、ビットマップ

Capture Pro Software Limited Edition (Capture Pro Software 無償版)

一部の機能に制限された Capture Pro Software 無償版は以下のスキャナー製品に標準添付されています。スキャン業務の効率化を実際に操作して体験いただけます。Capture Pro Software 製品版へアップグレードできます。

- ・ i940 ・ E1100 シリーズ ・ i2900 シリーズ ・ S2085f
- ・ S2000 シリーズ ・ i3000 シリーズ ・ S3000Max シリーズ ・ S3000 シリーズ ・ i4000 シリーズ

製品に同梱される無償版の Limited Edition はサポート対象外となります。サポートを必要とされる場合は製品版をお求めください。

Capture Pro Software 製品版、Capture Pro Software Limited Edition の機能比較

| 機能 | Capture Pro Software Limited Edition | Capture Pro Software 製品版 |
|---|--|--------------------------|
| ネットワーク機能 | | |
| 設定の管理とライセンス付与の中央集約とオプションのリモート出力 * ネットワークエディションのみ | | ● |
| サポートスキャナー | | |
| コダック小容量スキャナーのサポート | i940、E1000、S2000、i2900、S2085f、i3000、S3000Max、S3000 | ● |
| コダック中容量スキャナーのサポート | i4000 | ● |
| コダック大容量スキャナーのサポート | | ● |
| ワンタッチボタンスキャン | ● | ● |
| ワンタッチプログラムショートカットスキャン | 9 種類以上 | 9 種類以上 |
| バッチスキャン | | |
| ドキュメント 1 部スキャン | ● | ● |
| 複数ドキュメント 1 バッチスキャン | ● | ● |
| 複数バッチスキャン | | ● |
| バッチエクスプローラ、サムネイル | | ● |
| 基本イメージ処理 | | |
| 回転、クロッピング | ● | ● |
| 詳細イメージ処理 | | |
| 挿入、再スキャン、順番入れ替え、白抜き | ● | ● |
| イメージの結合 / 分割 | | ● |
| フラグ付け | | ● |
| 高速マルチページディスプレイ | ● | ● |
| 枚数 / 白紙 / バーコードによる分割処理 | ● | ● |
| OCR / バッチコードによる分割処理 | | ● |
| 自動インポート：外部のイメージファイルを自動でインポート | | ● (グループ E 以上) |
| デジタルサインの付与 | | ● |
| インデックス | | |
| フィールド数 | 1 | 999 |
| ドラッグ & ドロップ OCR による入力 | ● | ● |
| 読み取りバーコード値の入力 | ● | ● |
| 指定ゾーン of OCR の入力 | | ● |
| データベースルックアップ：ODBC 互換データベースから値を自動入力 | | ● |
| インデックスワークステーション | | ● |
| ダブル入力機能 | | ● |
| OMR 機能 | | ● |
| 出力オプション | | |
| ビットマップ出力 | | |
| シングル/マルチ TIFF、JPEG、シングル/マルチ PDF、RTF、PNG | ● (RTF を除く) | ● |
| 使用限度無し of サーチャブル PDF 生成 | ● | ● |
| PDF-A、高圧縮カラー PDF、パスワード付与 | PDF-A、パスワード付与 | ● |
| プリンタ / FAX、電子メール出力 | 電子メール | ● |
| 他アプリケーションへの出力 (Word、Adobe Acrobat、Paper Port 等) | | |
| Microsoft SharePoint 2010/2013 | ● | |
| sFTP、その他出力 | | ● |
| カスタムインテグレーション | | フル API |
| その他機能 | | |
| 常時使用 (自動スタートアップ設定不要) | | |
| ユーザー管理 | | ● |
| ジョブレベルの設定管理 | ● | ● |

Capture Pro Software

作業の信頼性を高めるユーザー管理機能

ユーザー ID とパスワードを入力することで、セキュリティを確保できます。また、業務に使用しない機能や、選択業務のアクセスなど、ログオンユーザーの権限を制限することで作業ミスを最小限に抑えることができます。

任意のファイル名を付与しながらの連続スキャンで スキャン後のイメージ仕分けを自動化

任意のファイル名でスキャンしたい場合、書類を事前に仕分けしてファイル単位でスキャン作業を行い、その後でファイル名を手入力する必要があります。コダックのスキャナーなら分別したい書類の区切り位置にファイル名がバーコードプリントされたバッチシートをあらかじめ挿入しておくことで、スキャン時にそのバーコードを認識して Capture Pro Software が自動的にスキャンデータをそのファイル名で保存します。多数の書類セットを一度にまとめてスキャンしても、ノンストップでスキャンデータを分類でき、作業時間を大幅に短縮できます。

時間短縮

スタッフ業務の軽減

精度向上

<参考例>

従来方式

書類の内容別にスキャンして PDF やマルチページ TIFF に保存

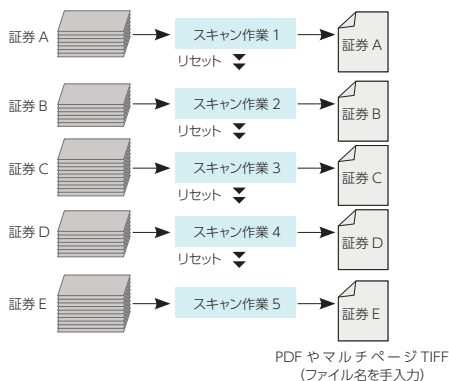

コダック

バッチシートで自動的に分類し、書類ごとに PDF やマルチページ TIFF を作成したりディレクトリ構造で保存したりできます。

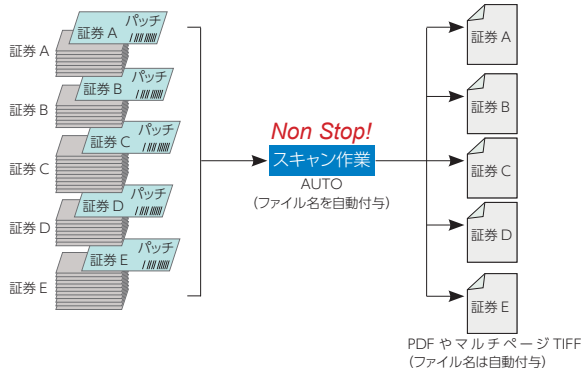

インテリジェント QC 機能で、再スキャンなしで 白黒イメージのコントラストをコントロール

スキャン後に白黒のイメージの品質調整が必要になった場合、その白黒イメージのカラー イメージを利用して濃度調整を実行します。スキャン設定の変更や、オリジナルの原稿を探して再スキャンを行う必要がなく、自動インポートで入力したカラー イメージから白黒イメージを生成することもできます。濃度調整のほか、自動方向修正、パンチ穴除去といったイメージ処理が可能です。

スキャナーの仕様変更も簡単に

インプリンタで出力する数字の桁数や文字の種類の設定、用紙の厚さ、バッチ、バーコードの設定など、これまでエンジニアに要請していたスキャナーの仕様変更を、作業を止めることなく、Capture Pro Software の操作で簡単に行えます。

時間短縮

バーコードで自動仕分け、インデックス登録で検索も可能

既存のバーコードをスキャンしたイメージファイルの自動分別に利用できます。例えばバーコード付きの申し込み用紙と添付書類を 1 セットとして管理する場合、先頭の申し込み用紙に印刷されたバーコードを認識することで添付書類を同じフォルダに自動的に保存します。さらに、認識されたバーコードの情報はインデックスに記録され、ファイル名として利用できます。これにより、伝票番号 (バーコード番号) を検索システムに入力することで該当するイメージファイルを検索できるようになります。ロジスティック分野における荷物の問い合わせ対応をはじめ、バーコード管理とイメージ検索の連携によって、様々な分野での作業効率を飛躍的に高めることができます。

作業効率アップ

時間短縮

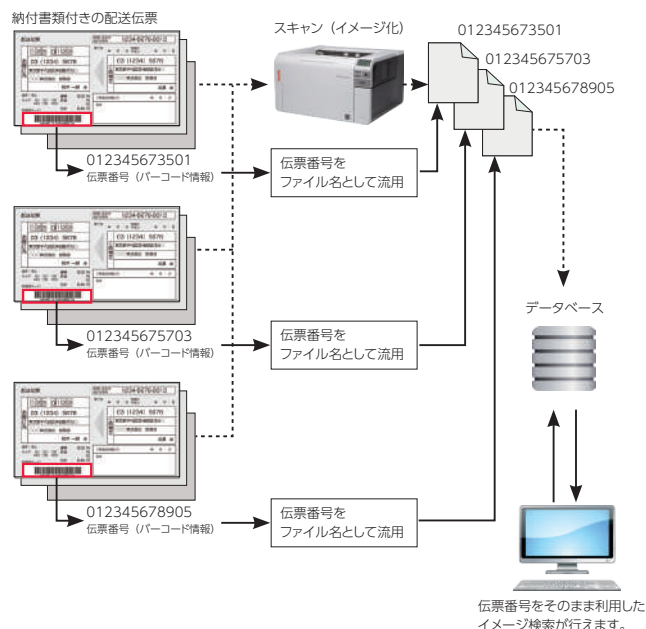

操作画面例

イメージ結合

ドキュメントの表面と裏面をセットにして一つのデータとして扱いたい場合は、イメージ結合を設定することで、縦方向、横方向いずれの原稿であっても両面をセットにしたデータとすることができます。

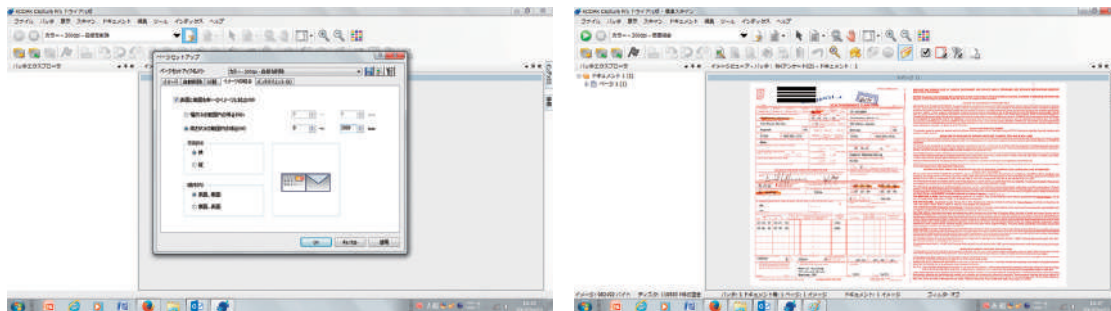

ページの挿入

スキャン作業を終えたあとで、原稿の漏れや落丁があったことがわかった場合でも、全体を再スキャンする必要はありません。ページの挿入機能で指定したページの前にスキャンしたページを挿入することができます。

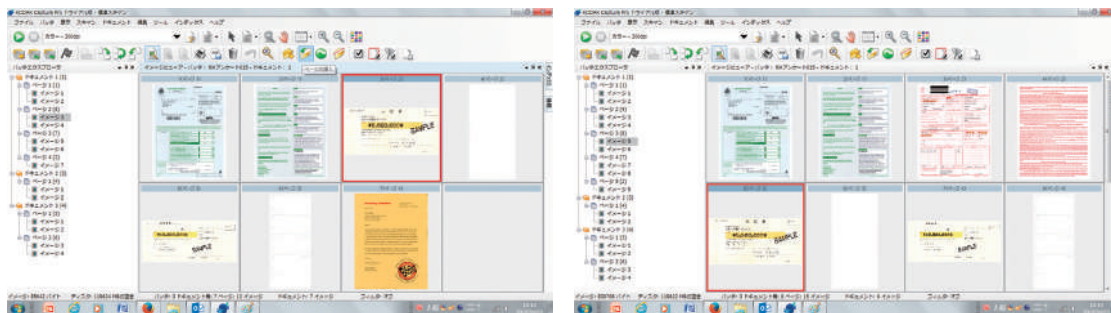

OMR

OMR (光学式記号識別) 機能により、ドキュメント上の特定の場所のチェックマークなどを識別し、そのチェックマークをインデックスとして取り込むことで、データを分類したり、ファイルに出力したりすることができます。

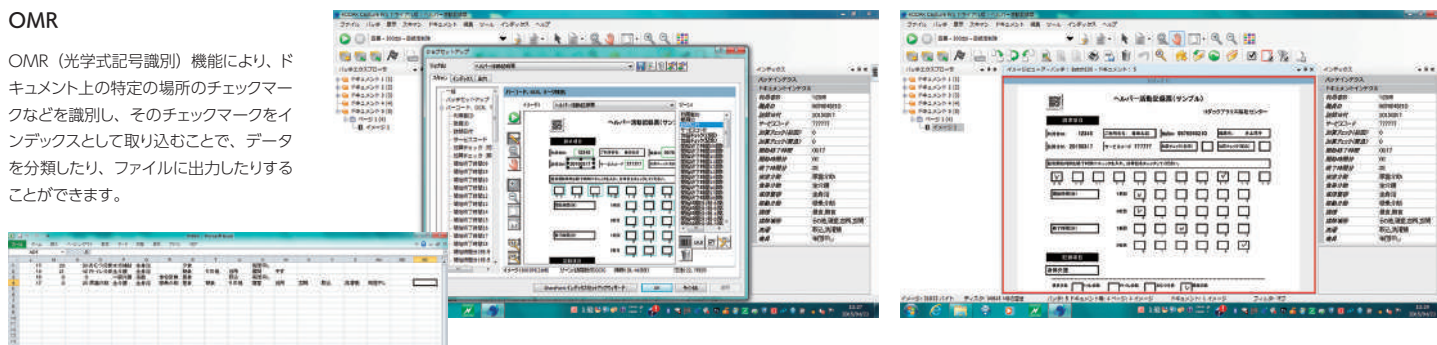

Capture Pro Software (CPS) 製品版

| 製品名 | 保証期間 | 価格 (円 / 税抜) | 製品型番 (CAT) | 対応スキャナー |
|--------------------------------------|------|-------------|------------|--|
| Capture Pro Software グループ A | 1年 | 68,000 | 1309947 | E1000 シリーズ / S2040/S2050/S2070/i2420/i2620/i1150/i940/S2060w |
| | 3年 | 83,000 | 1154251 | |
| | 5年 | 89,000 | 1255710 | |
| Capture Pro Software グループ B | 1年 | 98,000 | 1295518 | S2085f/S2080w/i2820/i2900 |
| | 3年 | 132,000 | 1768068 | |
| | 5年 | 148,000 | 1283209 | |
| Capture Pro Software グループ C | 1年 | 180,000 | 1494541 | S3100/S3100f/S3060/S3060f/i3200/i3250/i3300 |
| | 3年 | 214,000 | 1258599 | |
| | 5年 | 230,000 | 1576792 | |
| Capture Pro Software グループ D | 1年 | 280,000 | 1598572 | S3120Max/S3120/i3400/i3450 |
| | 3年 | 314,000 | 1857648 | |
| | 5年 | 330,000 | 1941632 | |
| Capture Pro Software グループ DX | 1年 | 460,000 | 1012715 | i4200/i4250/i3500/S3140Max |
| | 3年 | 520,000 | 1153733 | |
| | 5年 | 550,000 | 1220805 | |
| Capture Pro Software グループ E | 1年 | 680,000 | 1500271 | i5250/i5200/i4850/i4650/i4600 ※自動インポート機能あり |
| | 3年 | 780,000 | 1596626 | |
| | 5年 | 830,000 | 1777804 | |
| Capture Pro Software グループ F | 1年 | 1,100,000 | 1793389 | i5650/i5600 ※自動インポート機能あり |
| | 3年 | 1,400,000 | 1874205 | |
| | 5年 | 1,500,000 | 1920057 | |
| Capture Pro Software グループ G | 1年 | 1,450,000 | 1892231 | i5850/i5800 ※自動インポート機能あり |
| | 3年 | 1,860,000 | 1570167 | |
| | 5年 | 2,000,000 | 1641133 | |
| Capture Pro Software 自動インポートエディション | 1年 | 520,000 | 1215391 | この製品はスキャナーを接続して使用しません |
| | 3年 | 590,000 | 1517861 | |
| | 5年 | 610,000 | 1136936 | |
| Capture Pro Software インデックスワークステーション | 1年 | 120,000 | 1197136 | この製品はスキャナーを接続して使用しません |
| | 3年 | 136,000 | 1750124 | |
| | 5年 | 141,000 | 1195718 | |
| Capture Pro Software ハードウェアキーオプション | — | 50,000 | 1594480 | 全機種 |

※ ver6.0 より S3100/S3100f はグループ C

最大 20 種類のスキャンタスクをプリセットでき スキャンの度に PC 画面での操作は不要

「スマートタッチ」は Kodak 製スキャナー専用の Windows 向けスキャンアプリケーションです。スマートタッチでは予め設定したスキャン方法をスキャナー本体のボタンで番号を選択するだけでスキャンを実行でき、スキャンの度に PC でアプリケーションを起動する必要はありません。

スマートタッチの主な機能

スマートタッチをインストールしてすぐに次の機能を利用できます。



各種 PDF の作成

スキャンと同時に PDF ドキュメントを作成することができ、管理、検索も簡単に行えます。

PC やファイルサーバー上の指定したフォルダに保存

スキャンしたドキュメントのデータを PC 内のフォルダやネットワーク上のファイルサーバーや NAS 上のフォルダなど、ファイルの保存場所を指定することができ、容易に情報の共有、管理を行えます。

各種クラウドサービスへのアップロード

スキャンしたドキュメントを指定したクラウドサービスへ即座にアップロードすることも可能です。遠隔地間のファイル共有、情報共有をすぐに実現でき、どこからでも必要なドキュメントにアクセスできます。SharePoint, GoogleDrive, Box.com などの主要なサービスを標準でサポートしています。

スマートタッチでは実際にクラウドサービスにアクセスしなくても、保存状況を確認できます。メニューから「アップロード状況」を選んでください。ステータスウィンドウが表示され、どのクラウドサービスにアップロードされたか、またアップロードが正常に完了しているかを確認できます。

アップロードエラーの場合

| Status | Refresh | Result | Document.. | Upload C... | Repository | Duration | Restart... | Comments |
|---------------|-------------------|---------|------------|-------------|------------------|-----------|------------|---------------------|
| 2020-09-29 .. | Box | Error | 1 | 0 | | 00:00:1.. | 0 | Invalidate settings |
| 2020-09-30 .. | Box | Error | 1 | 0 | | 00:00:2.. | 0 | Invalidate settings |
| 2020-10-23 .. | SharePoint Online | Success | 1 | 1 | /Documents/Ge... | 00:00:0.. | 1 | |

アップロード正常終了の場合

オフィスドキュメントとして保存

ドキュメントのスキャンと合わせて OCR 処理を実行したデータを、Microsoft Word や Microsoft Excel の書類形式で保存でき、すぐに再編集などの作業を行えます。

多数の画像形式をサポート

TIFF (シングルページ、マルチページ)、JPEG、PNG、BMP の多数の画像形式をサポートし、イメージファイルにキーワードを追加することもでき (BMP を除く)、効率的に管理できます。

豊富な保存方法、アプリケーション連携

スキャンされたデータはローカル PC、社内サーバー、クラウドサービスなど指定された場所に保存することができます。またデータを直接メールで送信したり、指定された別のアプリケーションに転送して利用できます。また、スキャンデータを業務用アプリケーションへ連携すれば業務も自動化処理などへ統合することも可能となり、活用範囲が広がります。

多言語をサポートする OCR で検索可能な PDF を生成

スマートタッチには日本語、英語、ドイツ語、イタリア語などの多数の言語をサポートする OCR 機能が内蔵されています。検索可能な「PDF-サーチャブル」や Word や Excel などフォーマットを指定すると、OCR 処理を行う言語を選択できます。ドキュメントはスキャン処理の後で自動的に OCR 処理が行われ指定されたファイルフォーマットで保存されます。

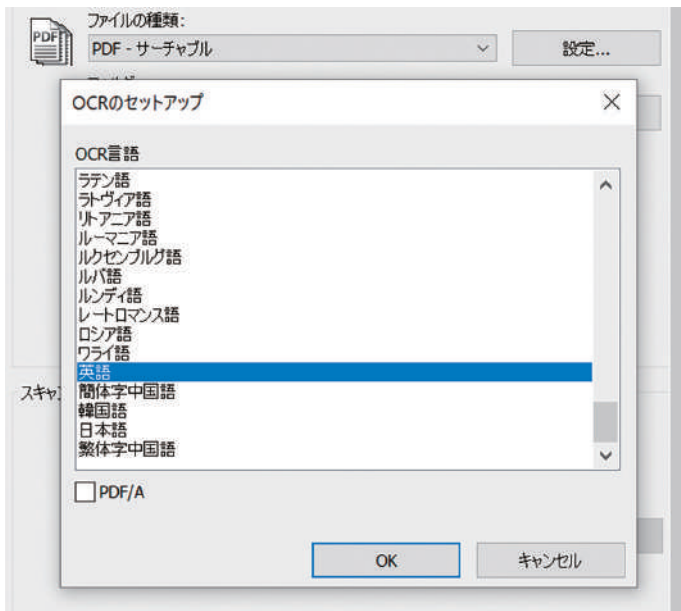

柔軟なファイル名指定

大量のスキャンデータを管理するとき、ファイル名は重要な要素となります。スマートタッチではバーコードを識別してファイル名の一部とするなど柔軟に設定できます。

- 日付とシーケンス番号
- 日付とタイムスタンプ
- バーコード識別情報とシーケンス番号
- バーコード識別情報とタイムスタンプ

またファイル名の先頭に固有の接頭語を追加できます。

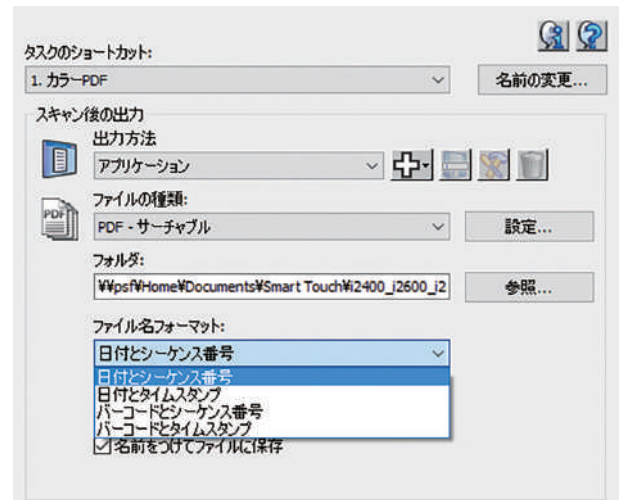

保存前のイメージ編集が可能

スキャンしたデータをそのまま自動的に保存するだけでなく、事前にスキャンしたイメージを PC の画面上で確認したり、調整したりした上で保存することもできます。スキャンイメージは順番にサムネイル画像として画面上に一覧表示されます。拡大して画像の詳細を状態をチェックしたり、画像を回転して位置を変える、不要なページの削除、範囲選択、切り抜き、ドキュメントの追加スキャンといった操作が行えます。こうした処理によりスキャン後の作業を効率化できます。

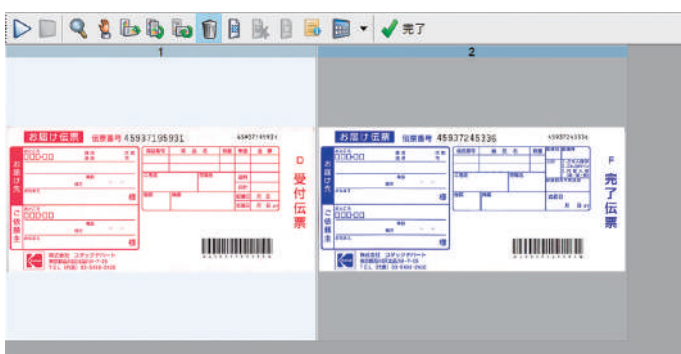

一度のスキャンでファイルを分割保存

複数の書類のグループを一度にまとめてスキャンし、自動的にグループ単位でファイルに保存できます。

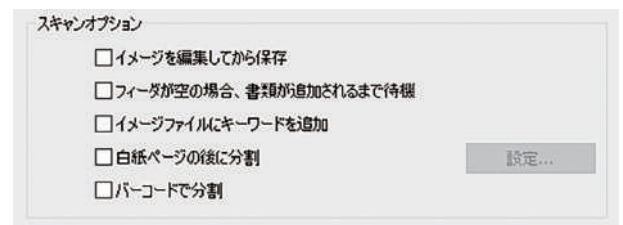

白紙でファイルを分割

書類グループの間に白紙を挿入することでファイルを分割します。

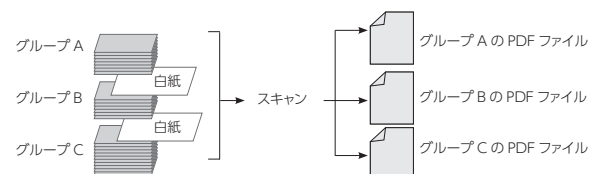

Smart Touch

バーコードで分割

スキャナーは各ドキュメントのイメージ上から最初に見つけたバーコードを識別します (i4000 シリーズを除く)。スマートタッチはバーコードを識別した後でファイルを分割するので、挿入されたバーコード単位でイメージファイルをグループにして保存します。以下の種類のバーコードを識別できます。

- Interleaved 2 of 5
- Code 3 of 9
- Code 128
- Codabar
- UPC-A
- UPC-E
- EAN-13
- EAN-8
- PDF417

スキャン条件の詳細なカスタマイズ

スマートタッチは手軽に操作できるだけでなく、スキャンするドキュメントのコンディションや利用用途に応じて、パーフェクトページのスキャン条件を詳細に設定できます。

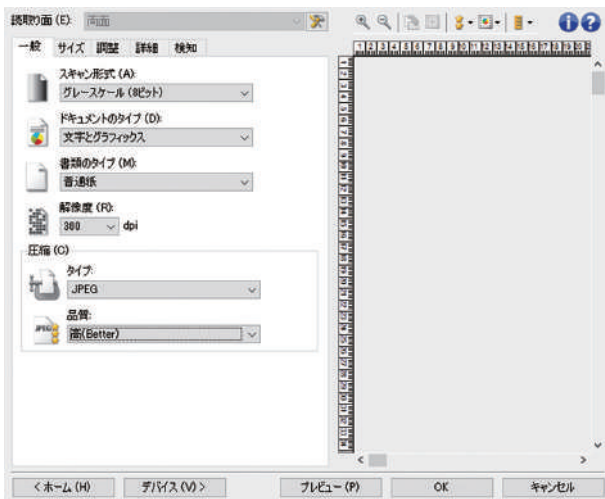

- **スキャン形式**：カラー (24 ビット)、グレースケール (8 ビット)、白黒 (1 ビット)
- **ドキュメントのタイプ**：文字とグラフィック、文字、写真
- **書類のタイプ**：普通紙、薄紙、光沢紙、カード、雑誌
- **解像度**：100dpi ~ 1200dpi から選択
- **圧縮タイプ**：JPEG、なし
- **圧縮品質**：ドラフト、標準 (Good)、高 (Better)、最高 (Best)、高品質

例：小さい文字での OCR 精度を向上したい場合は、スキャン形式を白黒 (1 ビット) ドキュメントタイプは文字、解像度を 300dpi 等に設定します。

スキャナー本体のコントロールパネルで簡単操作

標準で 9 種類のスキャンタスクがプリセットされており、カスタマイズや追加も可能で最大 20 種類 (S2085f/S3000 シリーズ /s2000 シリーズ /s2000w シリーズ) のスキャン設定まで拡張することができます。スキャナーが接続された PC が起動していれば、スキャナー本体のコントロールパネルから設定を呼び出して即座にスキャンを実行でき、用途に応じた高品位な画像を得られます。

各スキャンタスクには任意の名称を設定するだけでなく、アイコンとなる画像を登録してスキャナーの画面に表示することができ、操作性を向上できます。

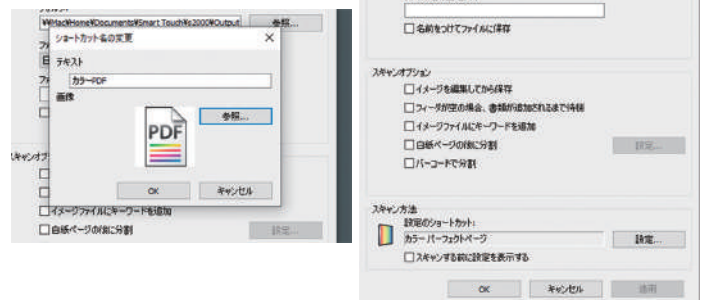

白紙を自動的に削除

片面しか印刷されていないドキュメントや両面、片面が混在したドキュメントをまとめたスキャンすると、そのままでは白紙ページのデータが作られます。「白紙イメージの削除」を設定することで白紙のページを自動的に削除し無駄のないデータとすることができます。

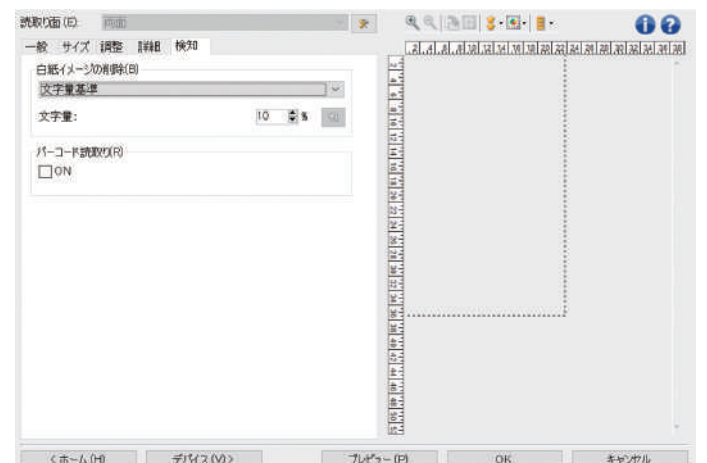

スマートタッチをサポートするスキャナー製品

- i4000 シリーズ
- i3000 シリーズ / i2900 (販売終了)
- S3000Max シリーズ / S3000 シリーズ
- S2085f
- S2000 シリーズ
- S2000w シリーズ
- E1000 シリーズ
- ScanMate i940
- i2000 シリーズ (販売終了)
- ScanMatei1150 シリーズ (販売終了)

暗証番号 (PIN コード) 設定

S2085f/S3000 シリーズ /s2000w シリーズのスキャナーでは、ネットワーク経由で最大 10 名のユーザーで共有することが可能で、暗証番号 (PIN コード) で識別します。スキャン設定の画面で 4 桁の番号を設定します。

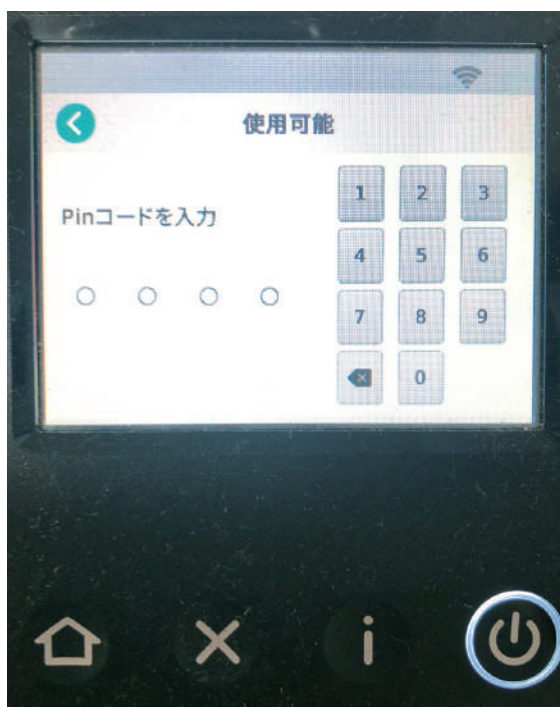

スキャナーを利用するときは、スキャナー本体のディスプレイに最大 10 名のユーザーが表示されますので、そのリストから選択することで設定してあるスキャンタスクが利用できるようになります。



スマートタッチソフトウェアの入手方法

コダックアラリスのサイトから最新版をダウンロードできます。

<https://www.kodakalaris.co.jp/business/support/>



ALARIS IN2 ECOSYSTEM

TAKE THE COMPLEXITY OUT OF INFORMATION CAPTURE

最適な選択

RIGHT FIT

企業規模やビジネス目標、環境
そして予算に合わせて構成された
最適なソリューションをご提供

データを取得

情報へトランスフォーム

ビジネスプロセスへ統合

RIGHT EXPERIENCE

優れた実績

提供される製品や
ソリューションは
国内外での多数の実績

RIGHT RESULT

最適な結果

正確で高品質なイメージと
最適化されたソリューションにより
コスト削減を実現

アラリス IN2 エコシステム

最適な結果をもたらすソリューションをご提供いたします

2017年に「働き方改革」が提唱され、業務の効率化、省力化がすべての企業にとって急務となり、それを実現するためにRPAをはじめとする様々な最新技術が市場にあふれています。しかしながら、現実にはどんな最新技術であっても必ずしも最適な結果をもたらしている訳ではありません。

コダックアラリスは、「アラリス IN2エコシステム」として業界最高水準にある自社の実績ある製品、サービス、そしてパートナー企業の優れた最新技術を最適に組み合わせることで、お客様の課題解決のために最適なソリューションを提供します。

1 ドキュメントスキャナーポートフォリオ

Kodakのスキャナー製品は、世界的な独立した性能評価機関バイヤーズラボラトリー社 (BLI) の厳しいテスト条件において他者を圧倒する性能で、スキャナー製品部門において7年間に6度、年間優秀ラインアップに選択されています。(詳しくは p3 へ)



2 Capture Pro Software

大量のスキャン処理を行う本格的な業務を想定し、QRコード、バーコード識別機能、インデックスの自動生成、あらかじめ決められた手順を登録したバッチ処理のバックグラウンド実行、オペレータのミス防止するイメージビュー機能などスキャン作業の大幅な効率化を搭載した業務向けスキャンニング用ソフトウェアです。(詳しくは p24 へ)

3 ソリューションパートナー

Kodakの優れた品質のスキャナーは、金融、流通、医療、教育など様々な分野のソリューションベンダーの最新ハードウェア、ソフトウェアテクノロジーに統合され、ソリューションの効果を最大限に高めます。アラリスは積極的に各種ソリューションと協業を進めています。

4 サービス&サポート

Kodakの品質が高く、柔軟なサポート&サービスはお客様の業務のダウンタイムを最小限にします。スキャナーの豊富な知識と経験を持ったサポートチームがお客様の業務を支えます。

INfuse スマートコネクテッド スキャニングソリューション 新しい接続方法で仕事をよりスマートに

スマート コネクテッド スキャニング ソリューションの構成要素

1. パートナーアプリケーション

- 請求書処理
- 支払い処理
- 受け取り処理
- 顧客口座管理
- 治療記録
- 人事記録
- 配送記録
- その他

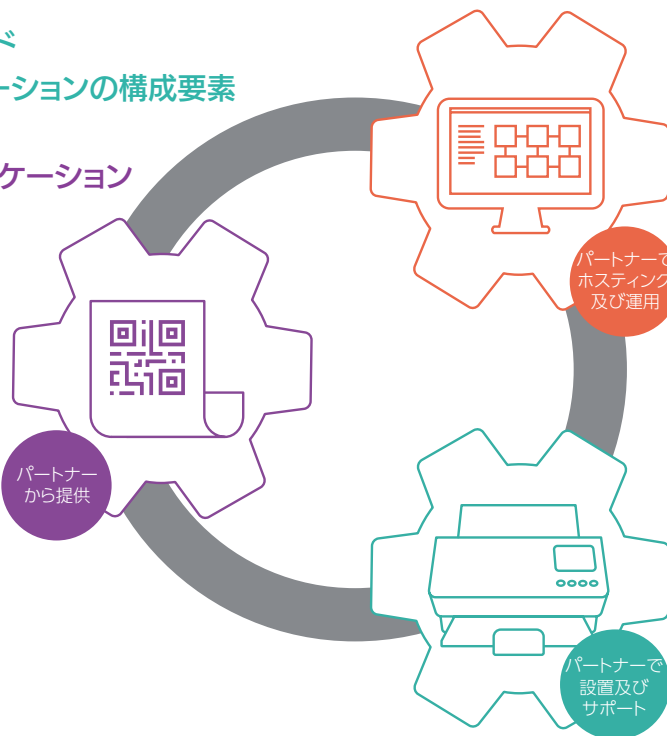

2. INfuse Management Software (IMS)

- API アクセスと統合
- 集中管理
- ワークフロー設定
- デバイス設定
- ライセンス管理



3. INfuse AX Scanner

- 高品質画像
- 規格外原稿処理
- 組織の先端で情報を取得
- データとメタデータの転送分離
- パートナーブランドの表示
- ユーザー向けお知らせ機能

パートナーが開発した業務アプリケーションと連動して紙の情報をデジタル化

「INfuse スマートコネクテッド スキャニングソリューション」は、パートナーが開発したアプリケーションと INfuse AX スキャナーを連動して生産性を向上し、業務の最前線で紙の情報をデジタル化して業務プロセスに効率的に統合できるように設計されています。また、専用ドライバーや PC を必要とせず遠隔地、複数拠点とネットワーク経由での運用が可能で離れた場所に設置したスキャナーで電子化した情報を安全に集中管理できます。

電子化された情報をリアルタイムでチェックして問題をフィードバック

スキャン時のチェック機能により、書類やフォームへの必要項目の記載漏れや他の重要な情報の問題を即座に検出してユーザに通知します。これによりスキャン現場ですぐに修正対応することができ、データ取得プロセスを効率してコストを削減し、生産性を向上します。

スキャンしたデータ送信先の接続のカスタマイズも可能で、スキャナーから直接、クラウドストレージソリューションなどにデータを送信できます。INfuse スマートスキャニングソリューションを導入することで、社内またはクラウド上の重要なビジネス情報へのアクセスを改善します。

INfuse マネジメントソフトウェアでデバイスや設定を集中管理

パートナーは INfuse マネジメントソフトウェアを利用して多数の INfuse AX スキャナーを一元的に管理し、専用 QR コードを印刷した設定シートを発行して初期設定を行えます。顧客企業の担当者は INfuse AX スキャナーを設置して、この設定シートをスキャンするだけで、スキャナー設定、ネットワーク設定を自動的に実行し、すぐにスキャン作業を開始できます。

ファームウェアのアップデートも PC を必要とせず、管理ソフトウェアからスケジュール設定で一括して実施できるので、サポートエンジニアやユーザーが個別に対応する必要はありません。リモート設置を含むネットワーク上の全てのスキャナーの状態を集中監視することができます。

独自のワークフローをパートナーが設計可能

パートナーはコダックアラリスが提供する API と開発ツールを使用して顧客企業向けのアプリケーション専用独自のワークフローを設計・開発できます。スキャンしたデータは対応するクラウドサービスや Windows Server 2019 の環境へ送信・保存でき、コダックアラリスのシステムを経由することはありません。

INfuse スマートコネクテッド スキャニングソリューション ビジネスプロセスを DX 化してコストを削減

INfuse スマートコネクテッド スキャニングソリューションは、従来のビジネスプロセスのより効率的な最適化、DX 化を推進し、コストの削減、顧客体験の向上をもたらす、ビジネスと顧客に関するより多くのインサイトを得ることができます。

従来からの単なる「プッシュスキャン」とは異なる「エッジキャプチャ」実現し、支社、支店、倉庫などの現場において担当者が、紙から即座に電子データに変換してビジネスプロセスで即座に活用できます。

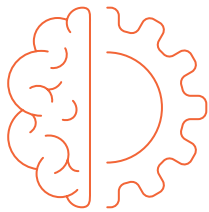

スマート

- 1枚のセットアップシートで簡単設定
- 自動化されたワークフローへのアクセス
- 担当者のトレーニングは不要
- スキャナ上で画像処理されたファイルを取得

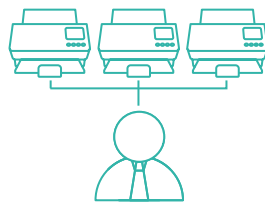

コネクテッド

- 継続的なモニタリングと通知
- 正確なデータとメタデータを配信
- アプリケーションへのシームレスな統合
- 現場にPC やソフトウェアは不要



スケーラブル

- クラウド対応
- モダンでスケーラブルなアーキテクチャ
- エンタープライズ向けセキュリティ
- 多様なアプリケーションと密接に統合
- リモート集中管理

紙データの電子化から保管、管理、活用コストを大きく削減

新しいコネクト機能で スマートワークフローを実現

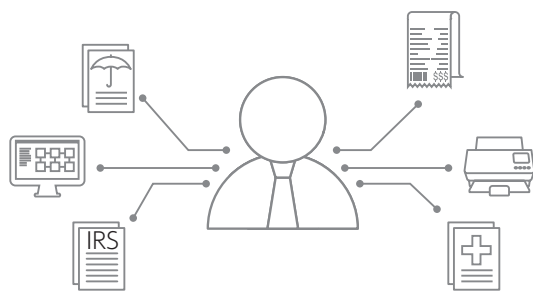

高コストとなる回収時の情報の取り込み

- いくつもの拠点からドキュメントを配送・回収するには費用も時間も要する
- 高性能PCを導入しての情報の取り込みは、高コストのリモート管理が必要となる
- 加えて、ワークフローのカスタマイズ開発には大きなITチームが必要で予算へのインパクトが大きい

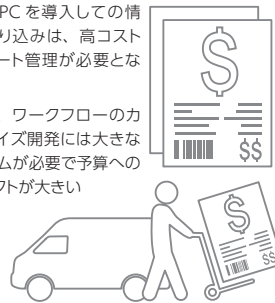

INfuse スマートスキャニング ソリューションにより、正確でタイムリーな情報取得が可能となりビジネスプロセスを合理化

- 各拠点のINfuse AX スキャナーでドキュメントをスキャンして情報を取得
- 書類の不備を即座にフィードバックして、個々のドキュメントからの情報の正確性を確保
- 回収・配送中のドキュメントの紛失や漏洩を防止

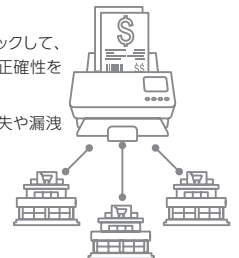

INfuse で削減 回収・配送が不要で、リモート管理の手間を削減

- INfuse によるスキャニングソリューションを50箇所の拠点に導入し、毎日100ドキュメントを取り込んだ場合
- 年間約150万円の回収・配送コストを削減
- INfuse スマートソリューションにより、拠点単位でのリモート管理が不要となり、約200万円を削減
- リアルタイムでの洞察が得られ、常に最新情報をキャッチアップ



より多くの知見と洞察を得る

- スキャンされた通りに、即座にドキュメントを受信
- リアルタイムでステータスの更新と拠点単位での洞察を得る
- 即時のフィードバックにより、高コストで煩雑な例外処理が不要に
- INfuse 管理ソフトウェアにより、すべてのスキャナーのアップデートや新しいオプションの実装を一元管理



INfuse スマートコネクテッド スキャンングソリューション専用 INfuse AX スキャナー

エンタープライズグレードのセキュリティ

INfuse AX スキャナーは、エンタープライズクラスのスタンドアロンのネットワーク接続型スキャナーです。ネットワークに接続するだけでドライバや PC は不要。紙の情報をデータ化してビジネスプロセスに効率的にセキュアに取り込むために設計されています。電子化されたデータは、データ信号とスキャナー制御の信号を分離するセキュアな転送により機密コンテンツは隔離されます。

パートナーが提供する 1 枚の設定シートをスキャンするだけで全てを設定でき、使用にあたってエンドユーザーのトレーニングは不要です。原稿をセットしてボタンを押すだけでスキャンから デジタル化、データ送信が完了します。

イメージ処理プロセッサを内蔵

イメージ処理プロセッサをスキャナー本体に内蔵し PC 不要で高速に処します。独自のパーフェクトページテクノロジーによる高品位な画質で情報を正確にスキャンされた画像は鮮明、高品質な画像で視認性が高く、情報を正確に取得できます。

視認性の高い 3.5 インチ液晶ディスプレイを搭載



3.5 インチの大きなカラータッチディスプレイを搭載し、カスタマイズ可能なカラーアイコンによりスキャンタスクを素早く簡単に選択できます。またスキャン時のチェック結果もわかりやすく表示されます。

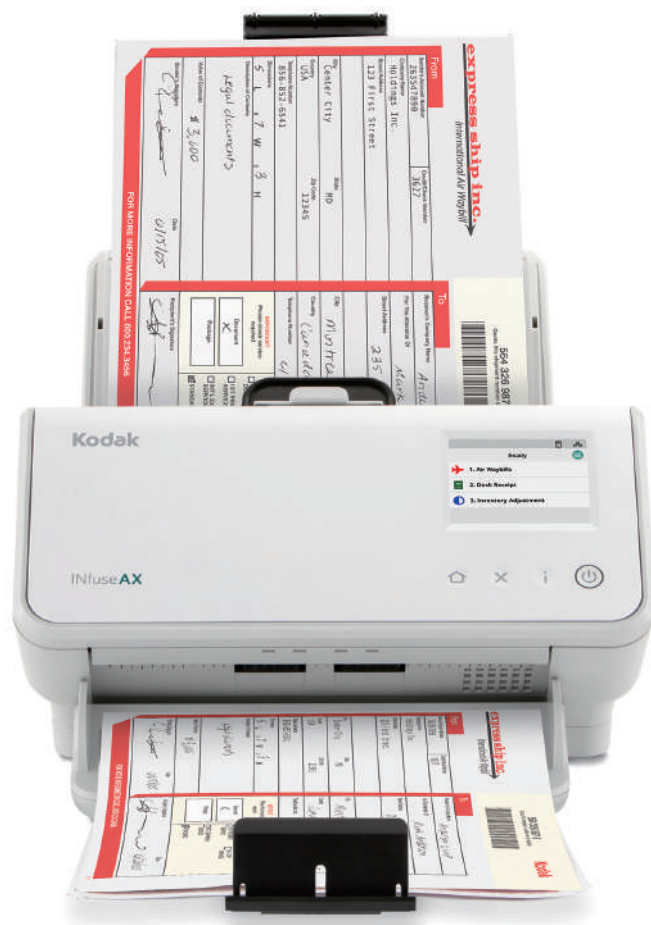

有線 LAN 接続、Wi-Fi 接続の両方に対応

イーサネット 10M/100M 接続の他に Wi-Fi 接続 802.11b/g/n に対応し、オフィスだけでなく店舗や倉庫などの現場への設置が容易に行えます。

製品仕様

| | |
|----------------------|--|
| 読み取り方式 | 原稿搬送型 (ADF) |
| 読み取り速度 ^{*1} | 白黒 / グレースケール / カラー : 最大 80 枚 / 両面 (200dpi/300dpi) |
| 推奨処理枚数 | 最大 8000 枚 / 日 |
| フィーダー容量 | 最大 80 枚 (80g/m ²) |
| 書類サイズ | A4、レター、A8 などの小さい原稿、ID カード、エンボスカード、保険証などに対応 |
| インターフェース | USB3.1GEN1,Wi-Fi802.11b/g/n および 10/100 イーサネット (DHCP のみ) WLAN セキュリティ -WEP64/128Bit,WPA-PSK,WPA2-PSK,MSCHAPv2,EAP-TLS |
| 電圧・周波数 | 100~240V/50-60Hz |
| 消費電力 | 稼働時 36W 以下、オフモード時 0.5W 以下、スタンバイ時 5W 以下 |
| 外径寸法:重量 | 重量 :3.3kg、奥行き :204mm(入力・出力トレイを含まず)x 幅 :312mmx 高さ :182.5mm(入力・出力トレイを含まず) |
| オプション | パスポートフラットベッドアクセサリ |

※ 1 1 分間の処理枚数 (A4 横送り 150/200/300dpi 白黒 / カラー)。読み取り速度は、ドライバの設定内容、使用するアプリケーションソフトウェア、OS、PC により変動することがあります。

※ INfuse AX スキャナー単体の販売はございません。パートナー様のアプリケーションと組み込まれた形式でのご提供となります。

Option 消耗品

オプション

| 製品名 | 製品型番 (CAT) | 概要 | メーカー希望標準価格 | 対応機種 |
|---------------------------------------|------------|---|------------|---|
| ドキュメントプリンタ i5X50 (リア及びフロント用) | 1213743 | イメージングガイド1枚、ホワイトバックグラウンド1本、大容量インクカードリッジホルダ2個、 ※大容量インクカードリッジ 黒1個、インクプロッタ4枚 ※リア及びフロント用。リアとフロントの同時使用はできません。 | ¥70,000 | i5850、i5650、i5250 |
| ドキュメントプリンタ i5000 | 1408756 | イメージングガイド1枚、ホワイトバックグラウンド1本、大容量インクカードリッジホルダ1個、 大容量インクカードリッジ 黒1個、インクプロッタ3枚 | ¥49,500 | i5000シリーズ (i5850、i5650、i5250 除く) |
| ドキュメントプリンタ i4X50 | 1218940 | イメージングガイド1枚、ホワイトバックグラウンド1本、大容量インクカードリッジホルダ1個、 大容量インクカードリッジ 黒1個、インクプロッタ4枚 | ¥60,000 | i4850、i4650、i4250 |
| ドキュメントプリンタ i4000 | 8096943 | イメージングガイド1枚、ホワイトバックグラウンド1本、大容量インクカードリッジホルダ1個、 大容量インクカードリッジ 黒1個、インクプロッタ4枚 | ¥50,600 | i4000シリーズ |
| マニュアルフィーダ i5000 | 1673953 | フィードシェリフ1台分、脱着式サイドガイド2個 | ¥132,000 | i5000シリーズ |
| プリンタアクセサリ S2085f/S3000/i2900/i3000 | 1324391 | プリンタアクセサリ1個、インクカードリッジ (黒)1個、固定用ねじ、説明図 ※スキャン後の原稿の裏面に印字するオプションです。 ※インクカードリッジホルダを破損した場合は、サービスセンターにお問い合わせください。 | ¥60,500 | i2900、i3000シリーズ、 S2085f、S3000シリーズ、 S3000Maxシリーズ |
| A3 フラットベッド ユニット i2000/i3000/i4000 | 1894351 | フラットベッド本体1台、2m USB ケーブル1本、電源アダプタ1セット ※フィーダでスキャンできない原稿をスキャンするフラットベッドオプションです。 304.8mm × 457.2mm までのサイズに対応します。 背景黒。光学解像度 600dpi。外寸 108 × 419 × 699mm、重量 8kg | ¥154,000 | 全機種 (S2040、 i1150WN、i940 以外の機種) |
| S2000 パスポートフラットベッド | 1029792 | フラットベッド本体1台、2m USB ケーブル1本、電源アダプタ1セット ※127 × 186 mm までの原稿サイズに対応します。 光学解像度 1200dpi、外寸 72 × 306 × 255 mm | ¥55,000 | S2000 シリーズ E1000 シリーズ |
| S2000 リーガルフラットベッド | 1015791 | フラットベッド本体1台、2m USB ケーブル1本、電源アダプタ1セット ※216 × 356mm までの原稿サイズに対応します。 光学解像度 1200dpi、外寸 53 × 462 × 467 mm | ¥55,000 | S2000 シリーズ E1000 シリーズ |

消耗品

| 製品名 | 製品型番 (CAT) | 概要 | メーカー希望標準価格 | 対応機種 |
|--|------------|---|------------|--|
| コダック アラリス ローラクリーニングパッド | 1002716 | 24枚 ※フィードローラおよびセパレータローラ専用クリーナーです。1日に1～2枚使用して日々のクリーニングを行ってください。 ※CAT:8535981の後継品となります。 | ¥3,300 | 全機種 |
| トランスポート クリーニングシート | 1690783 | 50枚 ※搬送路に使用されている搬送ローラ専用クリーナーです。スキャナーを8時間使用することに2～4枚程度使用して日々のクリーニングを行ってください。 | ¥7,700 | 全機種 |
| 静電クリーニングクロス (Staticide Wipes) | 8965519 | 24枚 × 6箱 (144シート) ※イメージングガイドの帯電を防ぐクリーナーです。1日に1枚使用して日々のクリーニングを行ってください。 ※パッケージには、「Wipe (ワイプ)」と書かれていますが、これでフィードローラを清掃しないでください。 | ¥9,900 | 全機種 |
| フィーダ交換キット i4000/i5000 | 8327538 | フィードモジュール1個、セパレータローラ1個、セパレーションパッド18個、 交換タイヤ50個 (フィードモジュールとセパレータローラ共通) ※スキャナーの給紙をサポートするフィードモジュールおよびセパレータローラの交換キットです。 標準的な使用状態におけるキットの消費目安は約350万枚です。 | ¥46,200 | i5000シリーズ i4000シリーズ |
| フィーダ交換キット i4000/i5000 ラージパック | 8387938 | フィードモジュール5個、セパレータローラ5個、セパレーションパッド75個、 交換タイヤ200個 (フィードモジュールとセパレータローラ共通) ※スキャナーの給紙をサポートするフィードモジュールおよびセパレータローラの交換キットです。 標準的な使用状態におけるキットの消費目安は約1750万枚です。 | ¥177,100 | i5000シリーズ i4000シリーズ |
| フィーダ交換キット i4000/i5000 エキストラ ラージパック | 1462415 | フィードモジュール10個、セパレータローラ10個、セパレーションパッド154個、 交換タイヤ400個 (フィードモジュールとセパレータローラ共通) ※スキャナーの給紙をサポートするフィードモジュールおよびセパレータローラの交換キットです。 標準的な使用状態におけるキットの消費目安は約3850万枚です。 | ¥325,600 | i5000シリーズ i4000シリーズ |
| 薄紙専用フィーダキット i4000/i5000 | 8445280 | フィードモジュール1個、セパレータローラ1個、セパレーションパッド4個、 フィードモジュール用交換タイヤ18個、 セパレータローラ用交換タイヤ10個 ※扱いがデリケートな特に薄い紙をスキャンする際に使用します。 | ¥88,000 | i5000シリーズ i4000シリーズ |
| イメージングガイド i4000/i5000 | 8714438 | 2本 (表裏各1本) ※ドキュメントプリンタを使用する場合は、このイメージングガイドに交換してください。傷がついた場合はイメージングガイドに影を及ぼしますので交換してください。 ※イメージングガイドは機種により形状が異なりますので、適切なイメージングガイドを使用してください。 | ¥20,900 | i5000シリーズ i4000シリーズ |
| バックグラウンド i4000/i5000 (プリンタ使用時) | 8000853 | 2本 (表裏各1本) ※スキャン時の背景を白にすることができます (通常は黒)。白にすることで、透過性の高い書類を明確に読取ることや黒枠のある書類を周縁部まで読取ることなどを可能にします。 ※ドキュメントプリンタを使用する場合は、このホワイトバックグラウンドに交換してください。傷がついた場合はイメージングガイドに影を及ぼしますので交換してください。 | ¥18,700 | i5000シリーズ (i5850、 i5650、i5250 除く) i4000シリーズ (i4850、 i4650、i4250 除く) |
| ホワイトバックグラウンド i4x50/i5X50 | 1612605 | 2本 (表裏各1本) ※スキャン時の背景を白にすることができます (通常は黒)。白にすることで、透過性の高い書類を明確に読取ることや黒枠のある書類を周縁部まで読取ることなどを可能にします。 | ¥28,600 | i5850、i5650、i5250、 i4850、i4650、i4250 |
| フラットベッド黒バックグラウンド S2085f/S3000 | 8002446 | ※一体型フラットベッドのバックグラウンドが損傷または汚れたときに交換してください。 | ¥17,600 | S2085f、S3000シリーズ、 S3000Maxシリーズ |

| 製品名 | 製品型番 (CAT) | 概要 | メーカー希望標準価格 | 対応機種 |
|---|------------|--|------------|--|
| インクプロッタ i5000 | 1257633 | 左右用 (大) 60 枚 中央用 (小) 30 枚 ※ドキュメントプリンタのインク漏れを防ぐインク吸収パッドです。貼り付け位置は 3 箇所ありますので、インクプロッタの汚れに応じて適切な箇所を張り替えてください。 ※インクプロッタは機種により形状が異なりますので、適切なインクプロッタを使用してください。 | ¥28,600 | i5000 シリーズ |
| 大容量インクカートリッジ 黒 (9 個パック) | 8183386 | 3 個×3 パック ※標準的な使用状態におけるインクカートリッジ 1 個あたりの印字文字数は約 120 ~ 170 万文字です。 ※本製品をご利用の場合は、大容量インクカートリッジフォルダ (CAT NO.1133842) が必要です。 | ¥59,400 | i5000 シリーズ、 i4000 シリーズ、 i3000 シリーズ、 i2900 |
| 大容量インクカートリッジホルダ i1400/i4000/i600/i700 | 1133842 | 1 個 ※大容量インクカートリッジ用のインクカートリッジホルダです。ホルダが破損した場合には取り替えてください。対応機種を必ずご確認ください。 | ¥9,350 | i4000 シリーズ |
| 大容量インクカートリッジホルダ S2085f/S3000/S3000Max/i2900/i3000/i5000 | 1763218 | 1 個 ※大容量インクカートリッジ用のインクカートリッジホルダです。ホルダが破損した場合には取り替えてください。対応機種を必ずご確認ください。 | ¥14,300 | i5000 シリーズ、 i3000 シリーズ、 i2900、 S3000 シリーズ、 S3000Max シリーズ、 S2085f |
| インクプロッタ i200/i1400/i4000/i600/i700 | 8405425 | 60 枚 ※ドキュメントプリンタのインク漏れを防ぐインク吸収パッドです。 ※インクプロッタは機種により形状が異なりますので、適切なインクプロッタを使用してください。 | ¥28,600 | i4000 シリーズ |
| フィード交換キット S2085f/S3000/i2900/i3000 | 1428101 | フィードモジュール 1 個、フィードモジュール用交換タイヤ 4 個、プリセパレーションパッド 4 個、セパレーターローラ 2 個、セパレーターローラ用交換タイヤ 4 個 ※スキャナーの給紙をサポートするフィードモジュール、セパレーターローラの交換キットです。標準的な使用状態におけるキットの消費目安は約 100 万枚です。 | ¥29,700 | i2900、i3000 シリーズ、 S2085f、S3000 シリーズ、 S3000Max シリーズ |
| フィード交換キット S2085f/S3000/i2900/i3000 エキストラ ラージパック | 8009458 | フィードモジュール 3 個 (交換目安 100 万枚毎)、フィードモジュール用タイヤ 12 個 (交換目安 50 万枚毎)、セパレーターローラモジュール 6 個 (交換目安 50 万枚毎)、セパレーションタイヤ 12 個、セパレーションパッド 12 個 (交換目安 25 万枚毎) | ¥44,000 | S2085f、S3000Max、 S3000、i2900、i3000 |
| ブラックバックグラウンド ADF i2900/i3000 | 1364421 | 2 本 (表裏各 1 本) ※スキャナーのイメージ読み取り部の背景です。傷がついた場合はイメージに影響を及ぼしますので交換してください。 ※イメージングガイドは機種により形状が異なりますので、適切なイメージングガイドを使用してください。 | ¥5,500 | i2900、i3000 シリーズ |
| フラットベッドバックグラウンド i2900/i3250/i3450 | 1763325 | フラットベッド バックグラウンド 1 個 ※バックグラウンドの汚れや劣化がひどくなったら交換してください。 | ¥17,600 | i2900、i3250、i3450 |
| Kodak E1000 シリーズ フィードローラーキット | 1025162 | ※プリセパレーションパッド 1 個、セパレーションローラーアセンブリ 1 個、付勢ローラー 1 個、フィードローラータイヤ 2 個 ※標準的な使用状態における消費目安は約 20 万枚です。 | ¥11,000 | E1000 シリーズ |
| フィードローラーキット S2050/70/W | 1015866 | プリセパレーションパッド 3 個、セパレーションローラーアセンブリ 3 個、セパレーションローラー 6 個、付勢ローラー 3 個、フィードローラーアセンブリ 1 個 ※キット全体の標準的な使用状態における消費目安は約 60 万枚です。ただし、セパレーションローラーは消費目安約 15 万枚です。 | ¥11,000 | S2050、S2070、 S2060w、S2080W |
| フィードローラーキット S2040 | 1025147 | プリセパレーションパッド 1 個、セパレーションローラーアセンブリ 1 個、付勢ローラー 1 個、フィードローラーアセンブリ 1 個 ※標準的な使用状態における消費目安は約 20 万枚です。ただし、セパレーションローラーは消費目安約 7 万枚です。 | ¥11,000 | S2040 |
| フィードローラーキット i1150/i1180/i1190 | 1756360 | セパレーターローラ 1 個、セパレーションパッド 1 個、交換タイヤ 3 個 (標準的な私用状態における消費目安 約 20 万枚です。) | ¥5,830 | i1100 シリーズ |
| フィードローラー i1200/i1300/i2000/SS700 | 1484864 | フィードローラ 12 個、セパレーションパッド 2 個 ※スキャナーの給紙をサポートするセパレーターモジュールおよびフィードモジュールに使用するタイヤです。標準的な使用状態における消費目安は、セパレーターモジュールに使用した場合は約 20 万枚、フィードモジュールに使用した場合は約 50 万枚です。フィードモジュールおよびセパレーターモジュールのタイヤの交換時、2 回に 1 回はセパレーションパッドも交換してください。 | ¥6,050 | ScanStation710、 ScanStation730EX Plus、 i2420、i2620、i2820 |
| セパレーションモジュール i1200/i1300/ScanStation700/i2000 | 1736115 | 1 個 ※スキャナーの給紙をサポートする消耗品です。標準的な使用状態における消費目安は約 20 万枚です。 | ¥7,260 | ScanStation710、 ScanStation730EX Plus、 i2420、i2620、i2820 |
| フィードモジュール i1200/i1300/ScanStation700/i2000 | 8269607 | 1 個 ※スキャナーの給紙をサポートする消耗品です。標準的な使用状態における消費目安は約 50 万枚です。 | ¥7,260 | ScanStation710、 ScanStation730EX Plus、 i2420、i2620、i2820 |
| フィードモジュールアセンブリ i940 用 | 8467839 | 1 個 ※スキャナーの給紙をサポートするモジュールです。標準的な使用状態における消費目安は約 2 万枚です。 | ¥4,950 | i940 |
| セパレーションモジュールアセンブリ i900 用 | 1775246 | 1 個 ※スキャナーの給紙をサポートするモジュールです。標準的な使用状態における消費目安は約 1 万枚です。 | ¥4,400 | i940 |
| S2000 キャリアシート (5 枚パック) | 1015817 | 透明キャリアスリーブ 5 枚 ※ A3 サイズを折った書類やダメージのある書類を挟んでスキャンするシートです。 | ¥6,050 | S2000 シリーズ、S2085f |
| スタッキングディフレクター (ティルトスタンド付) S2000/E1000 | 1016062 | スタッキングディフレクター 1 個、ティルトスタンド 1 式 | ¥5,390 | S2000 シリーズ E1000 シリーズ |
| 背面排紙トレイ S2085f/S3000/i2900/i3000 | 1703594 | ※ストレートパス利用時に使用するものです。 | ¥24,200 | i2900、i3000 シリーズ、 S2085f、S3000 シリーズ、 S3000Max シリーズ |

*製品のイメージは実際と異なる場合があります。

*製品の内容は予告なく変更する場合があります。

*スキャナーの使用状況やスキャンする書類の種類や状態、指定の清掃方法や取り付け方に従わない場合、製品の消費目安が記載と異なる場合があります。

※下記の製品に関しましては別途お問い合わせください。

i5000 シリーズ: i5850、i5650、i5600、i5250、i5200

i3000 シリーズ: i3500、i3450、i3400、i3300、i3250、i3200

i2000 シリーズ: i2900、i2820、i2620、i2420

i1100 シリーズ: i1150、i1190E

ScanMate i940、ScanStation710、ScanStation730EX Plus

i4000 シリーズ: i4850、i4650、i4600、i4250、i4200

S3000 シリーズ: S3140Max、S3120Max、S3100f、S3100、S3060f、S3060

S2000 シリーズ: S2070、S2050、S2040、S2060W、S2080W

E1000 シリーズ: E1025、E1035

コダック スキャナー保守サービスについて

無償保証

導入後、1年間または3年間の無償保証が付帯しております。(無償保証期間は機種により異なります。)

※無償保証開始日は、納入予定日(弊社の出荷日の翌日)となります。(設置・インストールを承った場合は、その実施日とします。)ただし、保証サービスを開始する際には、ユーザー情報・機器の登録が必要です。製品添付の機器保証ユーザー登録用紙にてご登録ください。

| | | |
|------------------------------------|--|--|
| 保守サービス時間帯 | 平日 月曜～金曜 9:00～17:30 (祝祭日・年末年始 12月30日～1月4日を除く) ※離島については別途追加料金が必要となります。 | |
| 保守サービスの種類 (診断で修理が必要とされた場合の修理方法) | オンサイトサービス | ・現地へ訪問し修理を行います。 ・対象機種：i5000 シリーズ・i4000 シリーズ・S3000Max シリーズ |
| | 代替機交換方式 | ・代替機到着後、障害機を弊社に送付ください。交換した機器は継続してご使用下さい。(送料及び輸送保険は送り人払い) ・対象機種：i2000 シリーズ、S2085f、S3000 シリーズ、i3000 シリーズ、S2000 シリーズ、i1100 シリーズ、E1000 シリーズ、i940、ScanStation710、ScanStation730EX Plus |
| | センドバックサービス (代替機無し) | ・障害機を弊社に送付頂き、修理完了後、返送します。(送料及び輸送保険は送り人払い) ・対象機種：ScanStation710、ScanStation730EX Plus |

1: 保守サービスには、スキャナー等に対するお客様からの電話・FAX でのお問い合わせ、故障時の訪問修理及び消耗品を除く交換部品が含まれます。

2: 保守サービスには、同梱される Capture Pro Software Limited Edition の運用・サポートは含まれません。

3: 保守サービスには、ネットワークの障害に関するサポートは含まれません。

4: 定期点検は別途追加オプションとなります。

5: フラットベットオプションご使用の場合の保守サービスの種類は、接続するスキャナー本体の形態に合わせます。

6: 機器の移動、当社指定以外の付属品及び消耗品・アクセサリの使用、操作ミスによる故障及び修理等は保守サービスの対象外となります。

7: 故意、重過失、紛失、地震、戦争、大規模災害、核燃料物質による損害等、偶発的な事故による損害等は、保守サービスの対象外となります。

8: 障害により発生した、必然的又は偶発的損失(データの損失、ダウンタイムコスト、機器の使用損失)は、保守サービス対象外となります。

9: 本保守サービス対象期間は納入後1年間とします。

10: 保守サービスの実施は、当社もしくは当社が委託したサービス員が実施します。

11: 本保守条件は、原則として製品の着荷後2週間以内に適用開始されます。

2年・4年延長保証契約

機器をご購入時にお申し込み頂けます。

※4年延長保守をお申込みいただけない機種もございますのでお申込み時にご確認ください。

「延長保証契約」は従来の単年保守契約と同じ内容の保守サービスを低コストで3年又は5年といった長期間受けることができます。

4年延長保証契約の場合、無償保証期間の終了後に単年保守契約を毎年4年間契約頂く場合の費用のほぼ半分のコストで5年間の保証が受けられます。

また、単年保守契約と異なり毎年の予算計上や契約更新の手続きが不要です。

| | |
|-------|--|
| 契約条件 | 機器ご購入時に同時契約(無償保証期間終了後のご契約は単年保守契約) |
| 対象機種 | i940を除く現行機種 |
| 保証期間 | ・2年延長保証契約:3年間(無償保証1年の場合、初年度無償保証期間を含む)・5年間(無償保証3年の場合、初年度無償保証期間を含む) ・4年延長保証契約:5年間(無償保証1年の場合、初年度無償保証期間を含む) |
| 保証の開始 | 機器のご発注時に保証の開始日を確認(保証書を発行) |
| 契約料金 | 詳細は弊社または代理店までお問い合わせください |

※代替機交換方式は、機器導入後最大5年間が提供期間となります。



ご存知ですか? 保守契約未締結の場合に生じるお客様のリスク

思わぬコストの発生も!!

交換部品だけでなく、弊社保守サービスマンが訪問するだけでも費用は発生します。

過去の事例では一回の保守対応で30万円以上必要となった例もあります。



ダウンタイムの長期化で業務に支障も!!

修理対応は延長保証または保守契約を継続頂いているお客様が優先されます。

また部品交換が必要な場合は見積提出後の作業開始となるため、ダウンタイムが長期化します。

そこで、低コストで

長期間安心な

「延長保証契約」

をお勧めします。

保守サービスの提供を受けるためには、当社コールセンターシステムにユーザー情報・機器の登録が完了済であることが必須条件となります。

保守サービスの期間中からの登録情報に変更がある場合は、製品添付の機器保証ユーザー登録用紙にて変更ご登録をお願い致します。

保守サービス、保守契約料金等についてのお問い合わせ
03-5577-1920 または contract-team@kodakalaris.com

単年度保守契約

保守サービスの提供を受けるためには、当社コールセンターシステムにユーザー情報・機器の登録が完了済であることが必須条件となります。保守サービス期間中からの登録情報に変更がある場合は、製品添付の機器保証ユーザー登録用紙にて変更ご登録をお願い致します。保守サービス、保守契約料金等についてのお問い合わせ：03-5577-1920

| | | |
|-------|------------|---|
| 契約の種類 | スタンダードサービス | 平日 月曜～金曜 9:00～17:30 (祝祭日・年末年始 12月30日～1月4日を除く) |
|-------|------------|---|

・離島については別途追加料金が必要となります。

| | | |
|------------------------------------|-----------------------|--|
| 保守サービスの種類 (診断で修理が必要とされた場合の修理方法) | オンサイトサービス | <ul style="list-style-type: none"> ・現地へ訪問し修理を行います。 ・対象機種：i5000 シリーズ・i4000 シリーズ・S3000Max シリーズ・ScanStation700 または 710、730EX Plus ※ ScanStation700/710/730EX Plus は、代替機交換方式またはセンドバックサービス（代替機なし）も選択できます。 |
| | 代替機交換方式 | <ul style="list-style-type: none"> ・代替機到着後、障害機を弊社に送付ください。交換した機器は継続してご使用下さい。（送料及び輸送保険は送り人払い） ・対象機種：i2000 シリーズ、S2085f、S3000 シリーズ、i3000 シリーズ、S2000 シリーズ、i1100 シリーズ、E1000 シリーズ、i940、ScanStation710、ScanStation730EX Plus |
| | センドバックサービス (代替機無し) | <ul style="list-style-type: none"> ・センドバックサービス（代替機無し） ・障害機を弊社に送付頂き、修理完了後、返送します。（送料及び輸送保険は送り人払い） ・対象機種：ScanStation700 または 710、ScanStation730EX Plus |

- 1: 代替機交換方式は、機器導入後最大5年間で提供期間となります。
- 2: 保守契約料金には、スキャナー等に対するお客様からの電話・FAX でのお問い合わせ、故障時の訪問修理及び消耗品を除く交換部品が含まれません。
- 3: 保守契約料金には、同梱される Capture Pro Software Limited Edition の運用サポートは含まれません。
- 4: 保守サービスには、ネットワークの障害に関するサポートは含まれません。
- 5: 定期点検は別途追加オプションとなります。
- 6: フラットベクトルオプションご使用の場合の保守サービスの種類は、接続するスキャナー本体の形態に合わせます。
- 7: 機器の移動、当社指定以外の付属品及び消耗品・アクセサリの使用、操作ミスによる故障及び修理等は保守契約の対象外となります。
- 8: 故意、重過失、紛失、地震、戦争、大規模災害、核燃料物質による損害等、偶発的な事故による損害等は、保守契約の対象外となります。
- 9: 障害により発生した、必然的又は偶発的損失（データの損失、ダウンタイムコスト、機器の使用損失）は、保守契約対象外となります。
- 10: 販売終了後、5年を経過した機械については1年につき10%の割増料金となります。
- 11: 製品に付随するサポートやサービスの提供終了については、提供終了の1年前にご案内いたします。
- 12: 製品購入時から期間経過後、保守契約を行う場合、事前に機器の有償点検を行い、機器の正常稼働の確認が必要となります。その際に修理が必要な場合は、別途、有償にて修理を行った後に保守契約を締結させていただきます。
- 13: サービスの実施は、当社もしくは当社が委託したサービス員が実施します。
- 14: 保守契約料金は予告なしに改訂することがあります。

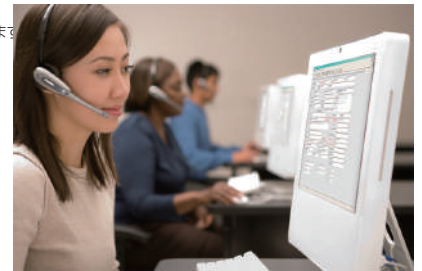

無償保証ならびに単年度保守契約満了後の保守契約の継続と再加入について

無償保証期間ならびに保守契約の満了日までに契約の継続をお願いします。
万一、満了日を過ぎた場合には以下の手順にて継続または再加入の契約をいただくことができます。

<継続契約>

無償保証期間ならびに保守契約の満了日までに継続の手続きをお願いします。
満了日を過ぎた場合、満了日翌日より3ヶ月以内であれば、満了日に遡って継続扱いとして保守契約が可能です。（契約開始日は満了日翌日）
尚、更新までの間に発生した故障はすべてスポット修理の扱いとなります。（返金は致しかねます）

<再加入>

満了日から3ヶ月以上経過した場合は、再加入扱いとなり、保守締結前に有償の機器点検を実施させていただきます。
点検の結果、保守契約の締結が可能と判断された場合、再加入として保守契約の締結をさせていただきます。（契約開始日は再加入締結日）
尚、再加入までの間に発生した故障はすべてスポット修理の扱いとなります。（返金は致しかねます）

| 無償保証または保守契約期間 | | 継続契約 猶予期間 | | | 再加入扱いとなる期間 |
|---------------|-----|-----------------|-----|-----|--|
| 締結日 | 満了日 | 1ヶ月 | 2ヶ月 | 3ヶ月 | 4ヶ月以降 |
| ← 各契約期間 → | | ← 3ヶ月間 → | | | 満了日より4ヶ月目以降 → |
| ※契約に基づく修理対応 | | ※スポット修理（更新前の故障） | | | ※スポット修理（再加入前の故障） ※有償の保守前点検が必須（再加入時） |

- ※無償保証期間ならびに保守期間満了翌日からスポット修理扱いとなります。
- ※無償保証期間ならびに保守期間満了後に保守にご加入頂く場合、満了日から3ヶ月を超えた場合は有償の保守前点検が必要となります。
- ※キャプチャーソフトウェアの保守契約の加入につきましては、無償保証期間のみとさせていただきます。無償保証期間ならびに保守期間満了後の再加入はできません。

代替機交換方式のフロー

代替機先出しによる機器交換（宅配便利用）

万一、故障が発生した場合、弊社より代替機をお送りします。（代替機の送料は弊社負担）
お客様にて機器を入れ替え後、故障機を弊社宛に返送いただけます。（故障機の送料はお客様負担）
代替機はそのまま継続してお客様にてご使用いただけます。
（代替機は新品ではございませんが、動作に問題はございません）
K-No(シリアル番号)は、旧機器の番号が引き継がれます。

対象機種

S3100 / S3100f / S3060 /
i3500 / i3450 / i3400 / i3300 / i3250 / i3200
S2085f / i2900 / i2820 / i2620 / i2420
S2040 / S2050 / S2070 / S2060w / S2080w / E1035 / E1025
i1150 / i1150WN / i940 / ScanStation710 / ScanStation730EX Plus

※弊社作業員がお客様先で機器の交換作業を行うオンサイトによる代替機交換方式を希望される場合は別途お問い合わせください。（S3000 シリーズ、S2085f、i3000 シリーズ、i2900 のみ対応可能）

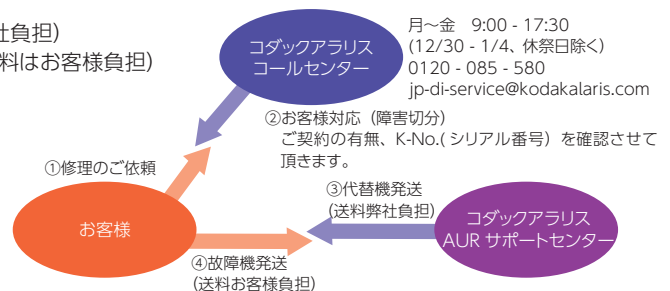

高品質のサービスでお客様固有の課題を解決 プロフェッショナルサービス

標準的なスキャナー保守サービス外となるお客様固有の状況に対するサービスのへのご要望にお応えし、より多様で高品質なサービスをご提供できるように新たに有償の「プロフェッショナルサービス」を開始いたしました。今後も随時、サービスを追加、拡充することでより多くのご要望にお応えします。各サービスの詳細については弊社までお問い合わせください。

| 型番 (CAT) | サービス名称 | 対象製品 |
|----------|---|----------------------------------|
| PS00001 | キャプチャープロソフトウェアライセンスリリース / 交換カウントリセット | キャプチャープロソフトウェア |
| PS00002 | スキャナー アクセサリ追加 | スキャナー本体およびアクセサリ (フラットベット、プリンター) |
| PS00003 | スキャナー移設 | スキャナー本体及びアクセサリ、付属品、各種ケーブル |
| PS00004 | キャプチャープロソフトウェア ライセンスドングルレス化 | キャプチャープロソフトウェア v4.0 以上 |
| PS005xx | キャプチャープロソフトウェア 再インストール ※サービス型番 (CAT) および提供価格は時間帯により異なります | キャプチャープロソフトウェア |
| PS006xx | キャプチャープロソフトウェア 設定作成 ※サービス型番 (CAT) および提供価格は時間帯により異なります | キャプチャープロソフトウェア |
| PS007xx | キャプチャープロソフトウェア 設定移行 / 設定変更 ※サービス型番 (CAT) および提供価格は時間帯により異なります | キャプチャープロソフトウェア及び弊社が販売したソフトウェア |
| PS008xx | 立ちあい、待機 ※サービス型番 (CAT) および提供価格は時間帯により異なります | スキャナー本体、アクセサリ |
| PS009xx | カスタム作業 ※サービス型番 (CAT) および提供価格は時間帯により異なります | スキャナー本体、アクセサリ及び弊社が販売したソフトウェア |
| PS010xx | i4000 シリーズ スキャナー 保守契約前点検 | i4000 シリーズ スキャナー本体 |
| PS011xx | i5000 シリーズ スキャナー 保守契約前点検 | i5000 シリーズ スキャナー本体 |
| PS012xx | i4000 シリーズ スキャナー スポット点検 | i4000 シリーズ スキャナー本体 |
| PS013xx | i5000 シリーズ スキャナー スポット点検 | i5000 シリーズ スキャナー本体 |
| PS014xx | ScanStation 730EX Plus スキャナー設定作成 | ScanStation 730EX Plus スキャナー |
| PS015xx | スマートタッチ インストールサポート / 再インストールサポート | スマートタッチ |
| PS016xx | スマートタッチ 設定作成サポート | スマートタッチ |
| PS017xx | スマートタッチ トレーニング | スマートタッチ |
| PS018xx | i4650 / i4850 ファームウェアアップグレード | i4650 及び i4850 スキャナー本体 |
| PS019xx | S3120Max/S3140Max スキャナー保守契約前点検 | S3120Max / S3140Max シリーズ スキャナー本体 |
| PS020xx | S3120Max/S3140Max スキャナースポット点検 | S3120Max / S3140Max スキャナー本体 |
| PS021xx | キャプチャープロソフトウェアドングルオプション取り付け | キャプチャープロソフトウェア v5.1 以上 |
| PS022xx | カスタム作業ボリュームパック | スキャナー本体及びアクセサリ及び弊社が販売したソフトウェア |
| PS023xx | キャプチャープロソフトウェア設定チューニングサポート | キャプチャープロソフトウェア ライセンス版、スキャナー本体 |

上記サービスの内容、発注単位、利用条件については別途お問い合わせください。

スキャナーの問題を解消 スキャナー向け各種情報提供

スキャナーの動作に関する疑問点、消耗品の交換方法、各種機能の紹介など、各種情報を Web サイトでご覧いただけます。

スキャナーサポート FAQ

スキャナーでの紙詰まりや重送時の対応、本体カバーの開け方、ローラーなどの交換、メンテナンス方法についてなど、機種別の対応手順をご紹介します。

<https://www.scan-at-work.com/support/faq>



スキャナーサポートFAQ
スキャナーのトラブル解消
セルフメンテナンスガイド

スキャナー製品
FAQ、メンテナンス情報をご案内いたします。お困りごとに関する情報を検索いただけます。

| スキャナーシリーズ | 対応機種 | 対応機種 | 対応機種 |
|-----------|----------|---------|----------|
| • S2070 | • S2070P | • S2080 | • S2080P |
| • S2080 | • S2080P | • S2090 | • S2090P |
| • S2090 | • S2090P | • S2100 | • S2100P |
| • S2100 | • S2100P | • S2110 | • S2110P |
| • S2110 | • S2110P | • S2120 | • S2120P |
| • S2120 | • S2120P | • S2130 | • S2130P |
| • S2130 | • S2130P | • S2140 | • S2140P |
| • S2140 | • S2140P | • S2150 | • S2150P |

スキャナーカバーの開け方
1. スキャナーの電源を切ります。
2. 電源ボタンを押し続けると、電源ランプが点滅し、カバーが開きます。
3. スキャナーカバーを開いたら、カバーを開いたままにしてください。
4. スキャナーの電源を入れます。

スキャナーカバーの開け方
1. スキャナーの電源を切ります。
2. 電源ボタンを押し続けると、電源ランプが点滅し、カバーが開きます。
3. スキャナーカバーを開いたら、カバーを開いたままにしてください。
4. スキャナーの電源を入れます。

スキャナードライバの入手方法

Windows 版スキャナードライバの入手方法を解説しています。

<https://www.scan-at-work.com/support/windows-driver-download>



スキャナー用ドライバのダウンロード方法
CD-ROMドライバがない場合、または最新のドライバが必要な場合は、以下のコダック アリスの公式サイトから製品ごとのドライバをダウンロードすることができます。お使いのスキャナー製品のページへアクセスください。

- ワークグループ製品
- デパートメント製品
- 大容量スキャナー製品

お使いのスキャナー製品のページを表示したら、右側のサイドナビゲーションの上にある「リポート」ボタンをクリックします。

スキャナー用ドライバのダウンロード方法
CD-ROMドライバがない場合、または最新のドライバが必要な場合は、以下のコダック アリスの公式サイトから製品ごとのドライバをダウンロードすることができます。お使いのスキャナー製品のページへアクセスください。

Capture Pro Software の概要

大量のドキュメントスキャン業務の効率化、バーコード読み取り位置指定など高度なスキャン処理を実現する Capture Pro Software の概要を解説しています。

<https://www.scan-at-work.com/guide/capture-pro>

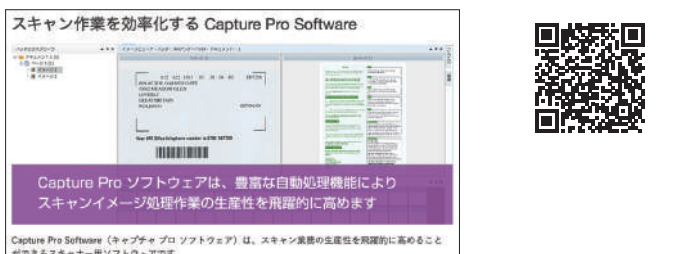

スキャン作業を効率化する Capture Pro Software

Capture Pro ソフトウェアは、豊富な自動処理機能により
スキャンイメージ処理作業の生産性を飛躍的に高めます

Capture Pro Software (キャプチャプロソフトウェア) は、スキャン業務の生産性を飛躍的に高めることができるスキャナー用ソフトウェアです。

スマートタッチの概要

スキャン処理をキャナー本体のボタンで簡単に操作できるスマートタッチの概要を解説しています。

<https://www.scan-at-work.com/guide/smart-touch>

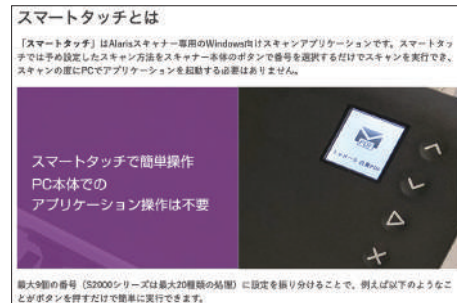

スマートタッチとは
「スマートタッチ」は Alaris スキャナー専用の Windows 向けスキャンアプリケーションです。スマートタッチでは予め設定したスキャン方法をスキャナー本体のボタンで番号を選択するだけでスキャンを実行でき、スキャンの際に PC でアプリケーションを起動する必要はありません。

スマートタッチで簡単操作
PC 本体での
アプリケーション操作は不要

最大9割の番号 (S2000シリーズは最大30種類の番号) に設定を振り分けることで、例えば以下のようなことがボタンを押すだけで簡単に実行できます。

スマートタッチ活用ガイドのダウンロード

スマートタッチの操作方法や活用方法をまとめたガイドブック (PDF 版) をダウンロードできます。

<https://www.scan-at-work.com/support/st-manual-download>

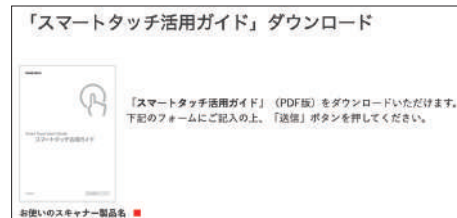

「スマートタッチ活用ガイド」ダウンロード

「スマートタッチ活用ガイド」(PDF版) をダウンロードいただけます。下記のフォームにご記入の上、「送信」ボタンを押してください。

お使いのスキャナー製品名

パーフェクトページの概要

独自のイメージ処理テクノロジー、パーフェクトページの特長をビデオ等で解説しています。

<https://www.scan-at-work.com/guide/perfectpage/what-is-perfectpage>



パーフェクトページとは
独自のイメージ処理技術「Perfect Page (パーフェクトページ)」は、文字通りスキャンしたドキュメントから完全なイメージを得ることにあります

Perfect Page

スキャンは、ドキュメントをイメージとして取り込み、情報として取り入れるようにすることにあります。「ボタンを押すだけで完全なイメージが得られること」。そのために当社は20年以上にわたり、スキャナーに革新的なテクノロジーを導入し、簡単に、美しく、高い信頼性でスキャン作業を行えることを目指しています。

各種製品カタログダウンロード

各種スキャナー製品等の PDF 版カタログをダウンロードできます。

<https://www.scan-at-work.com/product-catalog>



各種スキャナー製品カタログを下記からダウンロードいただけます。

ソフトウェアカタログ

製品群カタログ
製品名: KODAK 19950/19950P
ページ数: 179ページ
PDFダウンロード

Kodak Capture Pro Software
製品名: KODAK CAPTURE PRO SOFTWARE
ページ数: 179ページ
PDFダウンロード

ハードウェア

製品名: Kodak 8900
製品名: KODAK 8900
ページ数: 104ページ
PDFダウンロード

製品名: Kodak 19950/19950P
製品名: KODAK 19950/19950P
ページ数: 104ページ
PDFダウンロード

導入 活用事例

金融機関



膨大な帳票類を短時間でデータ化



税公金処理や口座振替事務では限られた時間の中で大量の多種多様なフォーマットの伝票をスキャンして、OCR 処理に必要な情報をデータ化していく必要がある。



毎分 200 枚以上スキャン可能なプロフェッショナルスキャナーを導入して、大量の伝票を迅速に一括処理。OCR で取得したデータは画像イメージと照合して精度を向上。残業時間も削減。



Kodak i5000 シリーズ



Kodak i4000 シリーズ

物流



伝票集計の時間と労力を削減



配送実績の報告のため営業所で毎日の伝票集計に多大な時間と労力が必要。



専門知識は不要。裏カーボン伝票も難なく電子化して OCR 処理で集計作業も自動化を実現。



Kodak S2085f



Kodak S3100f

BPO



ダウンしない安定稼働でお客様の納期を厳守



業務内容によって大量のサイズの異なる書類を限られた期間の中でスキャンしてデータ化することが求められる。



多種多様な書類の高速スキャンに対応し、メンテナンスも可能なためダウンタイムも最小限で運用。耐久性も高く、費用対効果は大きい。



Kodak i5000 シリーズ



Kodak i4000 シリーズ

文教



高画質・高精度で採点、添削時間を短縮



1 日数万枚の手書きの解答用紙の添削、採点のために長時間の作業が必要。鉛筆で記述の濃度が違うと正しく認識されない。



薄い鉛筆で書かれた原稿も判読可能で解答用紙をデジタル化。PC 上での効率的な添削、採点を実現し、生徒へ翌日にフォードバックできる環境を構築。



Kodak S3000 シリーズ



Kodak i4000 シリーズ

最新の導入事例はソリューションサイトからご覧いただけます。
<https://www.scan-at-work.com/solution>



医療機関



電子カルテシステムの効率的運用



カルテは電子化されたが各種検査機器からの情報が一元化されていない。また古いカルテの保管場所の問題が発生している。



心電図や血圧計のなどの出力をスキャンして電子カルデータに統合し、端末上で簡単に確認。古いカルテや付随する検査結果出力はまとめてスキャン処理を行なってデータ化を推進。



Kodak S2000 シリーズ



Kodak S3000 シリーズ

小売り



伝票入力の時間と人件費を削減



受発注伝票をパートを使ってシステムに入力するが時間を要し、人件費のコスト負担が大きい。



サイズの異なる伝票も一括して処理できるスキャナーを導入し、手書き認識 OCR で時間を短縮、ミスを低減、人件費も削減。



Kodak S2085f



Kodak S3100f

会計事務所



レシートをデータ化して経費処理を効率化



経費処理のレシートが、サイズや形状だけでなく印字の濃度もバラバラで、1枚ずつ手作業で処理するには時間がかかり過ぎて負担が大きい。



小さなレシートもまとめてセットするだけで連続スキャンしてデータ化。PC画面上でレシートを確認できるので経費処理の業務効率もアップ。



Kodak S2000 シリーズ



Kodak S3000 シリーズ

OCR/AI OCR



ネットワーク接続でスキャンとOCRを効率化



大量のドキュメントなどを部門ごとにスキャンしてOCRで電子データ化したいが、データが個別のPCに保存されるのはセキュリティ上、避けたい。



ネットワーク対応スキャナーを複数導入することで分散してのスキャン、暗号化されたデータ通信で安全性を確保。セキュアなクラウド上でOCR処理を行うことでデータ化、自動化を実現。



Kodak S2085f



Kodak S3000 シリーズ

高品質なイメージを手間なく簡単に それがコダック アラリスのイメージ処理技術 パーフェクトページ

自動傾き補正

斜めにスキャンされた書類イメージの傾きを自動補正します。



自動クロッピング

サイズの異なる書類を混在してスキャンしても、書類サイズに合わせて画像を切り出して無駄のないデータを作成します。

相対クロッピング

履歴書の写真部分や陰影部分など、特定のエリアを指定して画像を切り出して保存可能です。原稿の端からエリアを指定するので、原稿が傾いてスキャンされても自動傾き補正を実行後に正確な位置を切り出すことができます。



自動方向検出

スキャン原稿の活字の向きを認識して、文字の向きに合わせてスキャンイメージを自動で正像に回転します。書類の向きを整理しなくてもスキャン後にイメージの向きを修正する手間を省きます。



イメージ回転

90°、180°、270°の指定角度でイメージを回転します。原稿を横送りにしてスピーディにスキャンしたい場合や、書類の特性上一定向きでスキャンする場合などに利用できます。



白紙除去

両面 / 片面を問わず、データ容量またはイメージ内の文字量などを基準に白紙イメージを検出して自動削除するので、無駄なイメージデータを作りません。



パンチ穴除去・インテリジェントイメージエッジ処理

原稿端にあるパンチ穴や、折れた部分、小さな破れた箇所などを原稿の地の色で補完し、パンチ穴やダメージのあった部分が気にならない品質の高いイメージを出力します。

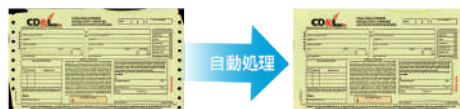

デュアルストリーム

「カラー + 白黒」または「グレー + 白黒」の2種類のイメージを同時出力可能です。これによりカラーイメージを閲覧用に、白黒イメージをOCR処理用にと処理が異なるデータを同時に作成できます。用途や目的にあわせてスキャンし直す手間が省けるので作業時間を短縮できます。

5パターンの出カイメージ

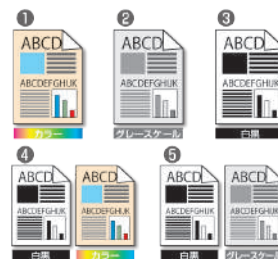

縦縞除去

読み取り部カバーの汚れに起因する画像上の縦縞を検出。原稿上の野線とは区別してノイズ部分のみ自動除去し、バーコードやOCRの誤読を抑えます。



ATP (アダプティブスレッシュホールド)

コダック独自の白黒イメージ処理技術で、薄い文字や濃い背景色上の文字を読み易く再現するために、周りのノイズやパターンを抜き、前景と背景の情報を区別した白黒画像を生成します。これにより、不要なパターンやノイズを軽減するので、データサイズも軽減できます。



I-Thresholdings (アイ・スレッシュホールド)

背景など濃度の異なる書類を混在して白黒スキャンしても、各原稿に最適な濃度で自動調整して最適な濃度でイメージを生成します。書類の濃度に合わせてスキャン設定を切り替えたり、濃度毎に書類を整理しなくても、まとめてスキャンができるので作業の手間を省きます。



自動明るさ調整

カラーまたはグレースキャン時に原稿ごとに自動で明るさとコントラストを調整し、読みやすい高品質なイメージを生成します。

自動ホワイトバランス

カラーまたはグレースキャン時に原稿の背景色を自動で最適値に調整します。



自動カラーバランス

カラーキャン時の RGB のバランスを自動で最適値に調整して品質の高いカラーイメージを生成します。

背景スムージング

背景のムラを均一化して見読性を向上し、データサイズを減少させます。

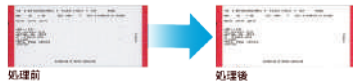

エレクトロニックカラードロップアウト

白黒またはグレースキャン時に赤、緑、青いずれかを指定して、罫線や文字、背景色を自動削除します。余計な要素を予め取り除き、OCR の認識率を向上します。

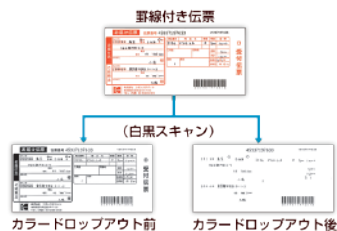

マルチカラードロップアウト

白黒またはグレースキャン時に黒色、紺色以外の 5 色まで自動でドロップアウトしたイメージを生成します。複数色のフォームや、色の異なるフォームをまとめてスキャンして余計な罫線や文字、背景色を取り除きます。

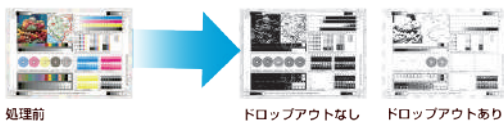

ロングモード

連続帳票やグラフ図など 86cm 以上の長尺原稿をスキャン可能にするロングペーパーモードを用意しています。



画像結合

両面スキャンで表面と裏面の 2 つのイメージをひとつに結合して 1 イメージにすることができます。小切手やアンケートはがきなど、表面と裏面の情報をまとめて確認できるので、インデックス入力作業などで効率良く情報を確認可能になります。結合するイメージは上下左右にレイアウト選択ができるので、原稿に合わせて設定できます。



カラーパッチ

カラーでスキャンしたい原稿と白黒でスキャンしたい原稿の間に専用のパッチシートを挿入してからスキャンすると、スキャナーがパッチシートを認識して白黒とカラーのスキャンモードを切り替えます。スキャナーを停止して設定を切り替えなくても良いので、作業時間の短縮ができます。

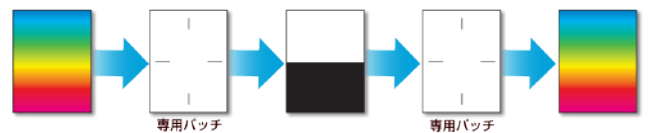

自動カラー識別機能

書類の色を検出して白黒 / カラーキャンを自動で切り替えます。カラーの原稿はカラーで出力し、白黒の原稿は白黒 2 値で出力するので、カラーと白黒の原稿が混在する場合でも書類ごとにスキャン設定の切り替えや、仕分け作業を省けます。



長さ検知

同じサイズの前稿の場合、重送時にカメラに捕捉される画像が原稿サイズよりも長くなりやすいことからスキャン原稿の長さを指定する事で重送を検知します。

超音波重送検知

超音波センサーが原稿通過時に音波の位相と振幅を監視し、通常搬送時との差が検知されると重送と判断します。スキャン原稿に合わせてセンサーの強度を 3 段階に設定可能です。機種によっては最大 5 ヶ所のセンサーを搭載しており、個別にセンサーのオン / オフが設定可能です。

デュアルストリーム・カラードロップアウト等、PC またはスキャナー本体のメモリーに負荷のかかる設定の場合、仕様とおりの読み取り速度が出ない場合があります。

Perfect Page

インテリジェントドキュメントプロテクション (IDP)

超音波センサーを拡張したテクノロジーで、紙詰まりが発生する際の音を検知します。紙詰まりや重送発生時は通常時の紙さばきとは音が異なり、検知した瞬間に書類搬送を即座に停止して書類へのダメージを低減します。

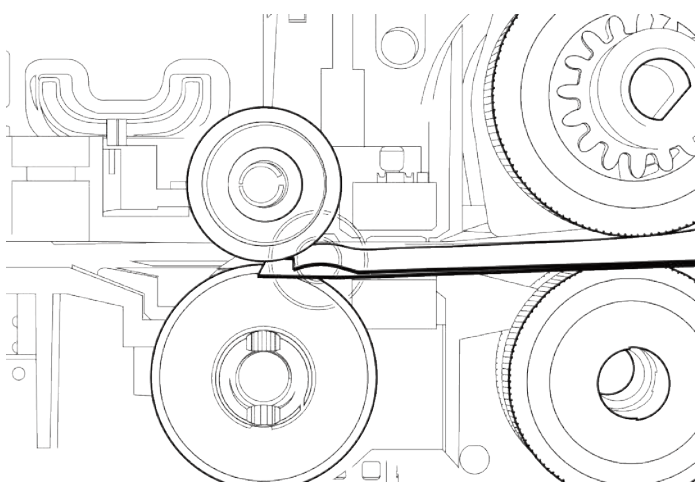

スキャナー内部での原稿搬送の過程で複数の超音波センサーにより重送を検出し、即座に停止することで原稿を守ります。

金属ステーブル針検知

(対応機種：Kodak i5850、i5650、i5250、i4850、i4650、i4250)

書類の隅に留められたままの金属製ステーブル針やクリップをフィード時に検知して書類搬送を即座に停止します。ステーブル針やクリップによる書類へのダメージだけでなく、スキャナー本体へのダメージも未然に防ぐことができます。



インタラクティブ重送処理

重送が発生したときに、重送として検知された書類の表面と裏面のイメージが接続されているPCに表示されます。スキャン担当者はPC上の操作で、承認かスキャンを選択することで、イメージを残すかどうか選択できます。

バーコードイメージエンハンス処理

書類上のバーコードを検出して、バーコード読み取りがしやすい様にバーコード付近のイメージを調整します。バーコード部分の背景が暗い場合は、その部分だけ背景が白くなり、後続のバーコード読み取り処理で読取率を向上できます。

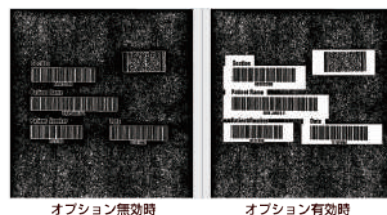

バーコード読み取り (TWAINドライバー)

原稿に印刷されている各種規格のバーコードの読み取りに対応しています。特にS2085f、S3000シリーズでは単ドキュメント上に印刷されている最大6個のバーコードを識別することが可能です。読み取られたバーコードの情報はファイル名などとして使用することができます。

テキストエンハンスメント処理 (白黒のみ)

ドットの荒い印字や薄い文字列が読み易くなる様に調整します。

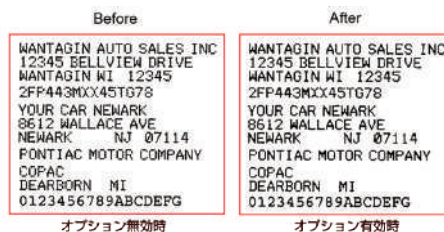

罫線補正 (太く / 細く修正・白黒スキャンのみ)

罫線を太く / 細く調整する事でフォームイメージの罫線の仕上がりが向上し、フォーム認識し易くなります。

前景強調（カラーสキャンのみ）

薄い文字の部分の判読性が向上する様に文字情報を強調します。

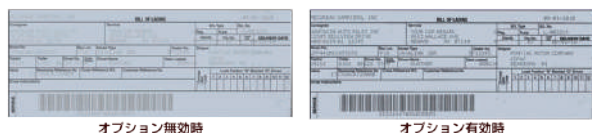

デジタルプリンティング

スキャンした画像の指定位置にカウンタ値や日付などを埋め込むことが可能です。スキャンした枚数の確認、原稿とのスキャン漏れのチェック、データ管理等の作業を効率的に行うことができます。

インテリジェント印字

スキャン毎にページカウンタの値をスキャン原稿に印字する機能に加え、スキャンイメージにアノテーションで印字内容を付加する「インテリジェント印字」機能が搭載されました。

インデックスフォーマット

印字カウンタの基本的オプションが追加されました。機種によって印字できるフォーマットが異なったり、表記が変化している場合があります。

シングルシート方式（対応機種：Kodak i5250/i5650/i5850）

スキャンされる書類毎にカウンタ値が上がり、各書類にそのカウンタ値を印字します。



ペイツナンバー方式（対応機種：Kodak i5250/i5650/i5850）

パッチシートが認識される毎にカウンタ値が上がり、以降の書類に対して同じカウンタ値を印字します。

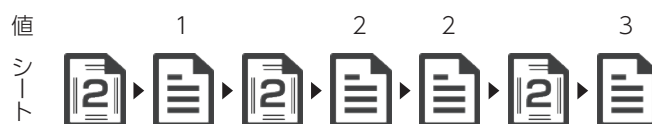

マルチシートドキュメント方式（対応機種：Kodak i5650/i5850）

パッチシートが認識される毎にドキュメントのカウンタ値が上がり、ページカウンタがリセットされます。書類に対してそれぞれのカウンタ値を同時に印字します。

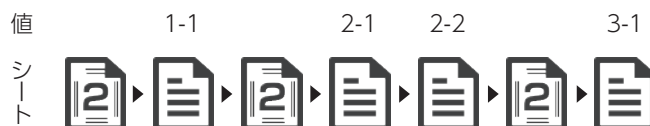

業務効率や生産性を向上させる便利な機能で スキャン業務をより快適に

スマートタッチ機能 (Windows 限定機能)

デパートメンタルスキャナーとワークグループスキャナー、i4000 シリーズスキャナーには、簡単に書類をイメージ化できる機能としてスマートタッチ機能を搭載しています。

コダックのスマートタッチは、スキャナー本体のボタンを押すだけで予め登録された設定内容で書類をスキャンし、ファイルを保存する機能です。PC や機器の操作が苦手な方でも、電話機の短縮ダイヤルの様に手軽にスキャンできるので、複数の業務やスキャン設定の切り替えなども簡単に実行。個人の使用はもちろん、部内でスキャナーの共有、受付業務、SharePoint やご使用のクラウドアプリケーションでイメージの共有など様々なシーンでご利用頂けます。

最大 20 パターンの設定を割り振る事で、以下の様な方法でスキャンイメージを出力できます。(機種により設定個数は異なります。) 詳細は p28 を参照ください。

Capture Pro Software

書類上のバーコードを読み取ってイメージファイルの自動分割に活用できます。例えば、バーコード付き申込用紙と添付書類を 1 セットとして管理する場合、先頭の申込用紙に印刷されたバーコードを認識する事で添付書類とセットでイメージを保存します。更に読み取ったバーコード情報をインデックスに自動登録してイメージファイル名に反映できます。詳細は p24 を参照ください。

工具いらずの交換作業

メンテナンスを容易にするシンプルな設計が施され、フィーダ部のローラも工具を使わずに簡単な作業で誰にでも交換する事ができます。ローラなどの消耗品を交換のたびにエンジニアを呼ぶ必要がないので、お手元に消耗品を用意しておけば短時間で作業が完了します。

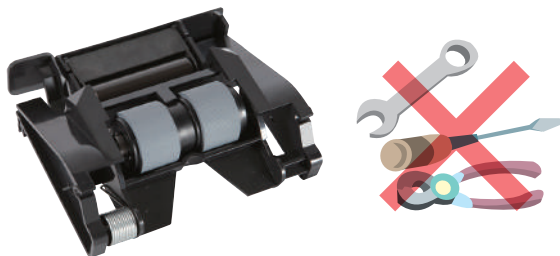

フラットベッドとフィーダの切り替え

オプションのフラットベッドを接続している場合は、フィーダとフラットベッドのスキャンも簡単に切り替えられます。予めスキャン設定しておけば、フィーダに原稿をセットしてスタートボタンを押せばフィーダから、フィーダに原稿がセットされていない場合はフラットベッドからスキャンできるので、スキャン設定の切り替えをしなくても簡単に作業ができます。

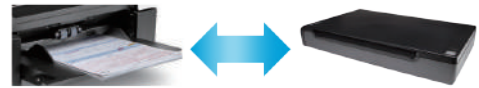

オンボード画像処理

画像処理専用プロセッサをスキャナー本体に内蔵したモデルでは、スキャンイメージデータの最適化処理はこのプロセッサ内で処理されるため、処理速度はスキャナーが接続されている PC の能力に依存しません。

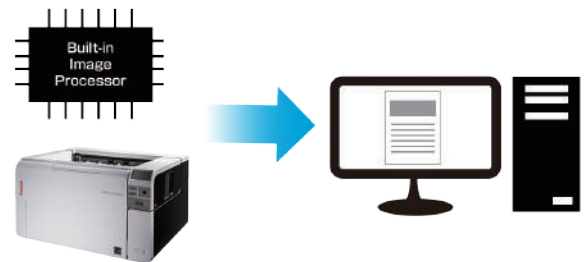

排紙コントロール

高速でスキャン処理が行われるとき、スキャン後の原稿が飛び散らないように排紙コントロールが重要となります。独自の排紙制御機能やスタッキングデフレクターの搭載により、スキャン後の原稿のばらつきを防止し、原稿を安全に取り扱います。



(例) スタッキングデフレクター

イーザーセットアップ

専用サイトで生成した QR コード付きシートでネットワーク接続の設定を行えます。複数台数のスキャナーの設定を行う必要があるときは、設定情報を QR コード化して印刷したシートを読み込ませることで自動的に設定を行うことも可能です。

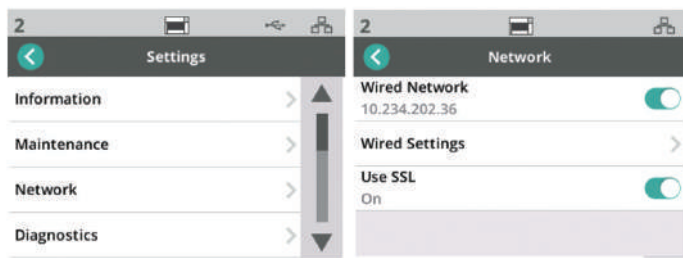

スリープスキャン

破損しやすいデリケートな原稿、非常に小さいサイズの原稿など、通常のフィーダーからの給紙が困難なドキュメントは、透明スリーブ内に入れることで安全にスキャンすることができます。S2085f、S3000 シリーズでは、スリーブ内に入れられた複数の原稿を個別に識別することができます。



接続方式：選べるインターフェース

標準的なモデルでは USB 2.0/3.0 をサポート。ネットワーク対応モデルでは 10/100/1000 イーサネット接続をサポートする他、WiFi 対応モデルでは 802.11 b/g/n に対応しています。スキャナー設置場所やスキャン用途に応じて接続方式を柔軟に選択できます。



給紙方式：エレベータ式給紙トレイ・ガイド給紙

大量のスキャン処理を安定して行うには、一枚ずつ原稿を正確に送り出す給紙機能が重要です。上位機種にはエレベーター給紙を採用し、数百枚の原稿を一度にセットしても、給紙トレイをエレベーターでリフトアップして正確な給紙動作を実現しています。ワークグループ向けのモデルでは、セットされた原稿サイズに合わせてガイドを合わせ、加えて自動的に原稿の先端を揃えるアクティブフィードテクノロジーにより、給紙トラブルを防止します。



搬送機能：ラウンド / ストレートパス

多くのモデルにおいて 2 種類の原稿搬送方式を利用することができます。一般的な定型サイズの原稿をまとめて連続スキャンを行うときはラウンドパスを使用します。ラウンドパスに適さない厚みある原稿、長尺の原稿などをスキャンするときは、本体背面を開いてストレートパスを利用して原稿を搬送できます。



インラクティブオペレーターパネル (OCP)

本体に搭載された大型 LCD 画面のインラクティブオペレーターパネルにより、接続された PC との間を行き来することなく、スキャナー本体の前でほとんどの操作を行うことができます。

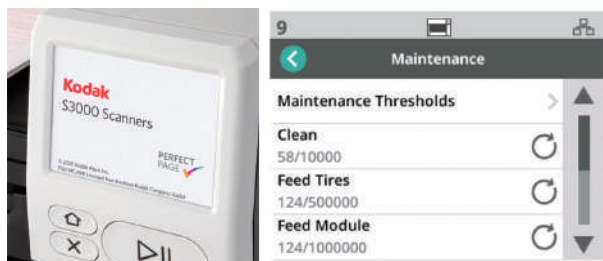

2 光源によるクリアなイメージ処理

ランプを片面あたり 2 本 (両面で 4 本) 搭載し、2 方向から書類を照射することで折れやシワによる影を軽減し、読みやすいクリアなイメージを生成します。



Linux 対応

Windows 用の TWAIN ドライバと ISIS ドライバが製品に同梱されていますが、デパートメンタルおよびワークグループスキャナーには Linux 環境用のスキャナードライバもご用意しています。

Linux 用のドライバはホームページからダウンロードが可能です。詳しくはホームページから各製品の詳細を参照ください。

<http://www.kodakalaris.co.jp/business/support/>

混在スキャン

スキャン前に行う書類の仕分け作業は、イメージ化の大きなウェイトを占めています。

コダックドキュメントスキャナーは、こうした手作業を最小限にするために数多くの技術を採用。コダックなら用紙のサイズや厚さによっても仕分けする必要がありません。



色分け仕分け不要

用紙の色と文字とのコントラスト、濃度を文書ごとに認識して、しきい値を自動設定しているため、異なる色の用紙が混在している状態でスキャンしても、それぞれに最適なイメージを得ることができます。用紙の色別に行う仕分け作業も不要。前作業がグンと楽になります。



どんな形状の用紙もスキャン

優れた用紙の搬送技術によって、クシャクシャになった書類や切り抜き記事のような不定形書類、長尺書類などをフィーダで給紙できます。またフラットベッドスキャナーを使用することで、書籍のような製本された書類や傷みの激しい書類もスキャン可能。書類の条件を選ばない優れた対応力で、スタッフの業務を支えます。



クシャクシャの書類



切り抜きなど不定形な書類



長尺原稿



書籍 (フラットベッドスキャナー)

OCR の認識率もアップ

傾き修正・黒枠消し・ノイズ除去などの修正をスキャナー側で自動的に実行します。そのため、スキャン後に PC 上でイメージごとに修正を行う場合と比べて作業時間を大幅に短縮。しかも、スキャナー側で自動修正した方が OCR の文字認識精度が高いという結果が得られています。

読み飛ばしによる再スキャン防止

静電気などが原因で、書類が重なったままスキャンされることがあります。この“読み飛ばし”が生じると、そのデータだけが欠けてしまい、スキャンし直さなければなりません。コダックは、この読み飛ばしによるロスを最小限に抑えるために、独自のセンサーをスキャナー内部に装備。書類の重送を検知すると直ちにスキャニング作業を停止します。無駄な時間と労力を省き、安心して作業できます。

書類へのダメージを最小限に

インテリジェント ドキュメント プロテクションは、超音波重送検知技術を拡張した機能で、重送スキャンによる書類破れを未然に防ぎます。添付紙がのりやテープで留められたままの書類をスキャンしても、それを検知してスキャンを即時停止するので、書類にかかるダメージを最小限に抑えることができます。

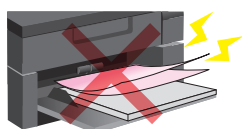

目的別の再スキャンを減らす

OCR で文字を認識するために白黒で、文字色やマーカなど色を識別するためにカラーで、といった具合に、用途に応じてカラー、グレースケール、白黒のイメージを切り替えてスキャンすると、同じ書類を何度もスキャンする手間が生じます。その無駄な作業を省くために、コダックドキュメントスキャナーは、同時に2種類のイメージ（「カラー＋白黒」もしくは「グレースケール＋白黒」）を出力することが可能です。再スキャンを減らすことで、作業効率を大きく向上させます。



スキャナー選択ガイド

| | | Professional A3 対応モデル | | | | | |
|--------------------|---------------------|-----------------------|-----------------------|-----------------------|-----------------------|-----------------------|-----------------------|
| 書類サイズ | | A3 | A3 | A3 | A3 | A3 | A3 |
| 製品名称 / 主な機能 | | i5850 | i5650 | i5250 | i4850 | i4650 | i4250 |
| CAT (製品型番) | | 1615962 | 1207844 | 1524677 | 1738764 | 1176031 | 1681006 |
| 標準価格 (税別) | | ¥9,350,000 | ¥5,720,000 | ¥3,300,000 | ¥3,000,000 | ¥2,400,000 | ¥1,375,000 |
| 掲載ページ | | p6 | p6 | p6 | p8 | p8 | p8 |
| 読み取り速度*5 | 白黒 200dpi / 300dpi | 210 | 180 | 150 | 160 | 145 | 110 |
| | カラー 200dpi / 300dpi | 210 | 180 | 150 | 160 | 145 | 110 |
| インターフェース | | USB | USB | USB | USB | USB | USB |
| 簡単セットアップ | | | | | | | |
| 無償保証期間 保守対応 | 無償保証 | 1年 | 1年 | 1年 | 1年 | 1年 | 1年 |
| | 保守対応 | オンサイト修理 | オンサイト修理 | オンサイト修理 | オンサイト修理 | オンサイト修理 | オンサイト修理 |
| ユーザー交換消耗品 対応可否 | フィダーローラ | ○ | ○ | ○ | ○ | ○ | ○ |
| | イメージングガイド | ○ | ○ | ○ | ○ | ○ | ○ |
| イメージ処理と 給紙・搬送仕様 | パーフェクトページ | ○ | ○ | ○ | ○ | ○ | ○ |
| | 画像処理ボード内蔵 | ○ | ○ | ○ | △ | △ | △ |
| | エレベーター式給紙トレイ | ○ | ○ | ○ | ○ | ○ | ○ |
| | 給紙トレイ積載枚数 | 750 | 750 | 750 | 500 | 500 | 500 |
| | 搬送タイプ | ADF (ラウンド/ストレートパス) | ADF (ラウンド/ストレートパス) | ADF (ラウンド/ストレートパス) | ADF (ラウンド/ストレートパス) | ADF (ラウンド/ストレートパス) | ADF (ラウンド/ストレートパス) |
| | 重送検知 | ○ | ○ | ○ | ○ | ○ | ○ |
| | 金属検知 | ○ | ○ | ○ | ○ | ○ | ○ |
| | 排紙コントロール | ○ | ○ | ○ | ○ | ○ | ○ |
| オプション | フラットベッド | A3 | A3 | A3 | A3 | A3 | A3 |
| | 印字オプション | 表面 (フリ) 裏面 (ポスト) | 表面 (フリ) 裏面 (ポスト) | 表面 (フリ) 裏面 (ポスト) | 表面 (フリ) | 表面 (フリ) | 表面 (フリ) |
| スキャン アプリケーション | スマートタッチ | | | | ○ | ○ | ○ |
| | CPS リミテッドエディション | | | | ○ | ○ | ○ |
| | 製品版 CPS グループ | G | F | E | E | E | DX |
| CPS 価格 | 1年 | ¥1,450,000 | ¥1,100,000 | ¥680,000 | ¥680,000 | ¥680,000 | ¥460,000 |
| | 3年 | ¥1,860,000 | ¥1,400,000 | ¥780,000 | ¥780,000 | ¥780,000 | ¥520,000 |
| | 5年 | ¥2,000,000 | ¥1,500,000 | ¥830,000 | ¥830,000 | ¥830,000 | ¥550,000 |

*1 ネットワーク上にホスト PC が必要 / Web API サポート

*2 ホスト PC が必要 (WiFi 利用時) / ネットワーク上にホスト PC が必要 (有線 LAN 使用時) / Web API サポート

*3 ホスト PC 不要 (OS 内蔵)

*4 スキャン仕様を予め QR コード化したセットアップシートをスキャンすることでセットアップ作業を自動化

*5 読み取り速度は、ドライバの設定内容、使用するアプリケーション ソフトウェア、OS、PC により変動することがあります。

Standard A3 対応モデル

| A3 | A3 | A3 | A3 | A3 | A3 | A3 |
|-----------------------|-----------------------|-----------------------|-----------------------------------|-----------------------|-----------------------------------|-----------------------|
| S3140Max | S3120Max | S3120 | S3100f | S3100 | S3060f | S3060 |
| 8009441 | 8009433 | 8001893 | 8001851 | 8001802 | 8001745 | 8001711 |
| ¥1,375,000 | ¥877,000 | オープン価格 | ¥731,000 | ¥670,000 | ¥548,000 | ¥487,000 |
| p12 | p12 | p12 | p12 | p12 | p12 | p12 |
| 140 | 120 | 120 | 100 | 100 | 60 | 60 |
| 140 | 120 | 120 | 100 | 100 | 60 | 60 |
| USB / 有線 LAN * 1 | USB / 有線 LAN * 1 | USB / 有線 LAN * 1 | USB / 有線 LAN * 1 | USB / 有線 LAN * 1 | USB / 有線 LAN * 1 | USB / 有線 LAN * 1 |
| * 4 | * 4 | * 4 | * 4 | * 4 | * 4 | * 4 |
| 1 年 | 1 年 | 3 年 | 3 年 | 3 年 | 3 年 | 3 年 |
| オンサイト修理 | オンサイト修理 | 代替機交換方式 | 代替機交換方式 | 代替機交換方式 | 代替機交換方式 | 代替機交換方式 |
| ○ | ○ | ○ | ○ | ○ | ○ | ○ |
| ○ | ○ | ○ | ○ | ○ | ○ | ○ |
| ○ | ○ | ○ | ○ | ○ | ○ | ○ |
| ○ | ○ | ○ | ○ | ○ | ○ | ○ |
| 500 | 500 | 300 | 300 | 300 | 300 | 300 |
| ADF (ラウンド/ストレートパス) | ADF (ラウンド/ストレートパス) | ADF (ラウンド/ストレートパス) | ADF (ラウンド/ストレートパス) + 原稿固定 (A4) | ADF (ラウンド/ストレートパス) | ADF (ラウンド/ストレートパス) + 原稿固定 (A4) | ADF (ラウンド/ストレートパス) |
| ○ | ○ | ○ | ○ | ○ | ○ | ○ |
| ○ | ○ | ○ | ○ | ○ | ○ | ○ |
| A3 | A3 | A3 | A3 | A3 | A3 | A3 |
| 裏面 (ポスト) | 裏面 (ポスト) | 裏面 (ポスト) | 裏面 (ポスト) | 裏面 (ポスト) | 裏面 (ポスト) | 裏面 (ポスト) |
| ○ | ○ | ○ | ○ | ○ | ○ | ○ |
| ○ | ○ | ○ | ○ | ○ | ○ | ○ |
| DX | D | D | C | C | C | C |
| ¥460,000 | ¥280,000 | ¥280,000 | ¥180,000 | ¥180,000 | ¥180,000 | ¥180,000 |
| ¥520,000 | ¥314,000 | ¥314,000 | ¥214,000 | ¥214,000 | ¥214,000 | ¥214,000 |
| ¥550,000 | ¥330,000 | ¥330,000 | ¥230,000 | ¥230,000 | ¥230,000 | ¥230,000 |

スキャナー選択ガイド

| | | Standard A4 対応モデル | | | |
|--------------------|---------------------|-------------------------------------|----------------------|----------------------|-------------------------|
| 書類サイズ | | A4 | A4 | A4 | A4 |
| 製品名称 / 主な機能 | | S2085f | S2080w | S2060w | S2070 |
| CAT (製品型番) | | 8001703 | 1015189 | 1015114 | 1015049 |
| 標準価格 (税別) | | ¥358,000 | ¥214,000 | ¥154,000 | ¥143,000 |
| 掲載ページ | | p15 | p16 | p16 | p17 |
| 読み取り速度 | 白黒 200dpi / 300dpi | 85 | 80 | 60 | 70 |
| | カラー 200dpi / 300dpi | 85 | 80 | 60 | 70 |
| インターフェース | | USB/有線 LAN * 1 | USB/WiFi/有線 LAN * 2 | USB/WiFi/有線 LAN * 2 | USB |
| 簡単セットアップ | | * 4 | * 4 | * 4 | * 4 |
| 無償保証期間 保守対応 | 無償保証 | 3年 | 3年 | 3年 | 3年 |
| | 保守対応 | 代替機交換方式 | 代替機交換方式 | 代替機交換方式 | 代替機交換方式 |
| ユーザー交換消耗品 対応可否 | フィダーローラ | ○ | ○ | ○ | ○ |
| | イメージングガイド | | | | |
| イメージ処理と 給紙・搬送仕様 | パーフェクトページ | ○ | ○ | ○ | ○ |
| | 画像処理ボード内蔵 | | ○ | ○ | ○ |
| | エレベーター式給紙トレイ | ○ | | | |
| | 給紙トレイ積載枚数 | 300 | 80 | 80 | 80 |
| | 搬送タイプ | ADF (ラウンド / ストレートパス) + 原稿固定 (A4) | ADF (ストレートパス) | ADF (ストレートパス) | ADF (ストレートパス) |
| | 重送検知 | ○ | ○ | ○ | ○ |
| | 金属検知 | | | | |
| オプション | 排紙コントロール | ○ | ○ | ○ | ○ |
| | フラットベッド | A3 | A3/A4 (リーガル) / パスポート | A3/A4 (リーガル) / パスポート | A3/A4 (リーガル) / パスポート |
| 印字オプション | 印字オプション | 裏面 (ポスト) | | | |
| | スマートタッチ | ○ | ○ | ○ | ○ |
| スキャン アプリケーション | CPS リミテッドエディション | ○ | ○ | ○ | ○ |
| | 製品版 CPS グループ | B | B | A | A |
| CPS 価格 | 1年 | ¥98,000 | ¥98,000 | ¥68,000 | ¥68,000 |
| | 3年 | ¥132,000 | ¥132,000 | ¥83,000 | ¥83,000 |
| | 5年 | ¥148,000 | ¥148,000 | ¥89,000 | ¥89,000 |

*1 ネットワーク上にホスト PC が必要 / Web API サポート

*2 ホスト PC が必要 (WiFi 利用時) / ネットワーク上にホスト PC が必要 (有線 LAN 使用時) / Web API サポート

*3 ホスト PC 不要 (OS 内蔵)

*4 スキャン仕様を予め QR コード化したセットアップシートをスキャンすることでセットアップ作業を自動化

*5 読み取り速度は、ドライバの設定内容、使用するアプリケーション ソフトウェア、OS、PC により変動することがあります。

| | | | Entry A4 対応モデル | | |
|-------------------------|----------------------|------------------------------|----------------|--------------|----------------------|
| A4 | A4 | A4 | A4 | A4 | A4 |
| S2050 | S2040 | ScanStation730EX Plus | E1035 | E1025 | ScanMate i940 |
| 1014968 | 1025006 | 1060094 | 1025071 | 1025170 | 1960988 |
| ¥107,000 | ¥95,000 | ¥330,000 | ¥55,000 | ¥48,000 | ¥33,000 |
| p17 | p17 | p16 | p20 | p20 | p20 |
| 50 | 40 | 70 | 35 | 25 | 20 / 18 |
| 50 | 40 | 60 / 40 | 35 | 25 | 15 / 9 |
| USB | USB | 有線 LAN * 3 | USB | USB | USB |
| * 4 | * 4 | | | | |
| 3年 | 3年 | 1年 | 3年 | 3年 | 3年 |
| 代替機交換方式 | 代替機交換方式 | 代替機交換方式 | 代替機交換方式 | 代替機交換方式 | 代替機交換方式 |
| ○ | ○ | ○ | ○ | ○ | ○ |
| | | | | | |
| ○ | ○ | △ | ○ | ○ | ○ |
| ○ | ○ | ○ | | | |
| | | | | | |
| 80 | 80 | 75 | 80 | 80 | 20 |
| ADF(ストレートパス) | ADF(ストレートパス) | ADF(ストレートパス) | ADF(ストレートパス) | ADF(ストレートパス) | ADF(ストレートパス) |
| ○ | ○ | ○ | ○ | ○ | |
| | | | | | |
| ○ | ○ | | | | |
| A3/A4 (リーガル) / パスポート | A4 (リーガル) / パスポート | A3/A4 (リーガル) | A3/A4 (リーガル) | A3/A4 (リーガル) | |
| | | | | | |
| ○ | ○ | | ○ | ○ | ○ |
| ○ | ○ | | ○ | ○ | ○ |
| A | A | | A | A | A |
| ¥68,000 | ¥68,000 | | ¥68,000 | ¥68,000 | ¥68,000 |
| ¥83,000 | ¥83,000 | | ¥83,000 | ¥83,000 | ¥83,000 |
| ¥89,000 | ¥89,000 | | ¥89,000 | ¥89,000 | ¥89,000 |

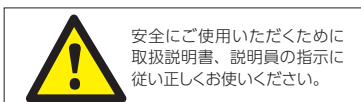

安全にご使用いただくために
取扱説明書、説明員の指示に
従い正しくお使いください。

- 詳しい動作環境、仕様等は弊社担当者にお問い合わせください。
- 仕様および外観は改良のため予告なく変更される場合があります。
- 本書で使用されている図や表現方法は説明用のもので、実際のものとなる場合があります。



- ・Microsoft、Windows、SharePoint は、米国 Microsoft Corporation の、米国、日本およびその他の国における登録商標または商標です。
- ・ISIS は、EMC Corporation の米国における登録商標です。
- ・その他、記載されている製品名などの固有名詞は、各社の商標または登録商標です。

© 2022 Kodak Alaris Inc

その他、記載の商品名、社名等は、各社商標または登録商標です。

※このカタログの記載内容は、2022年9月現在のものです。

CAT 6216204

Kodak alaris

コダック アラリス ジャパン株式会社

インフォメーション マネジメント事業本部

公式サイト：<https://www.kodakalaris.co.jp/business/>

ソリューションサイト：<http://www.scan-at-work.com/>

〒101-0062 東京都千代田区神田駿河台 2-9 KDX 御茶ノ水ビル TEL03-5577-1380 FAX03-5577-1333
〒532-0004 大阪市淀川区西宮原 2-7-38 新大阪西浦ビル 4F TEL06-6152-6152 FAX06-6393-5312

